





**SECRETARIA MUNICIPAL DE AGRICULTURA, MEIO  
AMBIENTE E RECURSOS HÍDRICOS - SEAMARH**

**AUDIÊNCIA PÚBLICA - 3ª QUADRIMESTRE DE 2017**

**SETEMBRO À  
DEZEMBRO**



# AGRICULTURA



# LAVOURA COMUNITÁRIA – 2017/ 2018

**OBJETIVO DO PROJETO:** Apoio e assistência técnica aos agricultores de economia familiar que possuem aptidão para a exploração agrícola.

## **SITUAÇÃO DA NOVA LAVOURA COMUNITÁRIA:**

- ✓ Localizada nas proximidades do Aeroporto Municipal;
- ✓ **Área A = 20 ha + Área B = 10 ha >>> Total de 30 ha;**
- ✓ **60 Lotes de 0,5 ha cada (02 Tarefas);**
- ✓ **112 toneladas de Calcário;**

**Área B = 10 ha >> 20 Lotes**

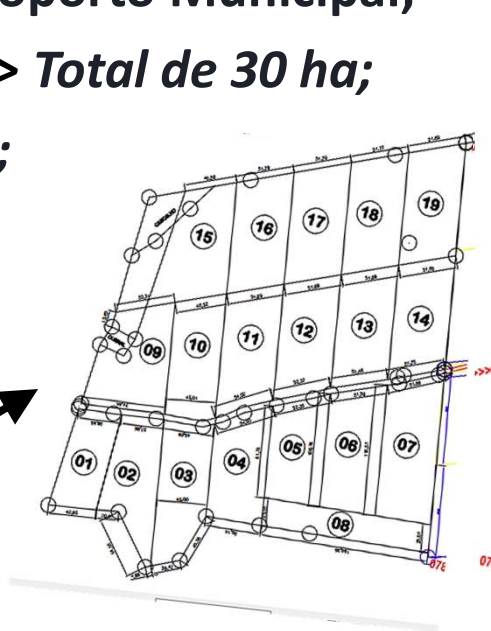

**Área A = 20 ha > 40 Lotes**

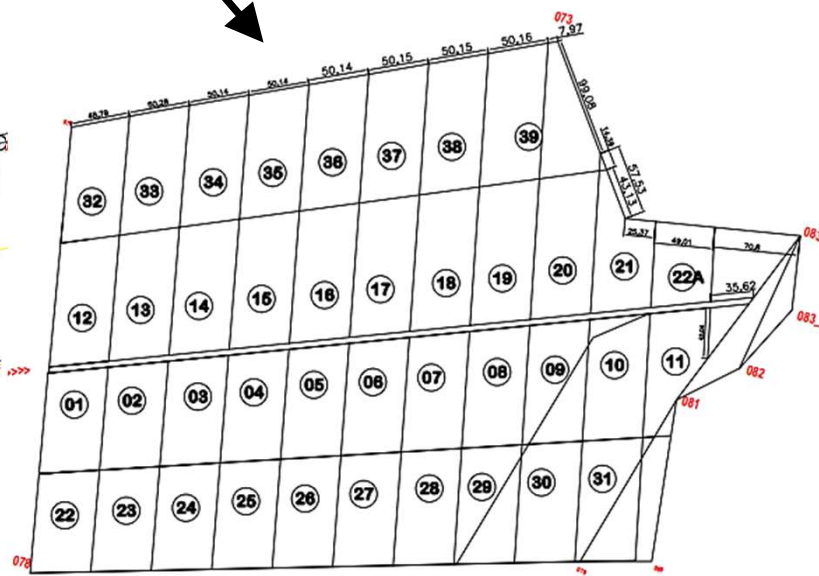



# LAVOURA COMUNITÁRIA – 2017/2018

## VISUALIZAÇÃO GERAL

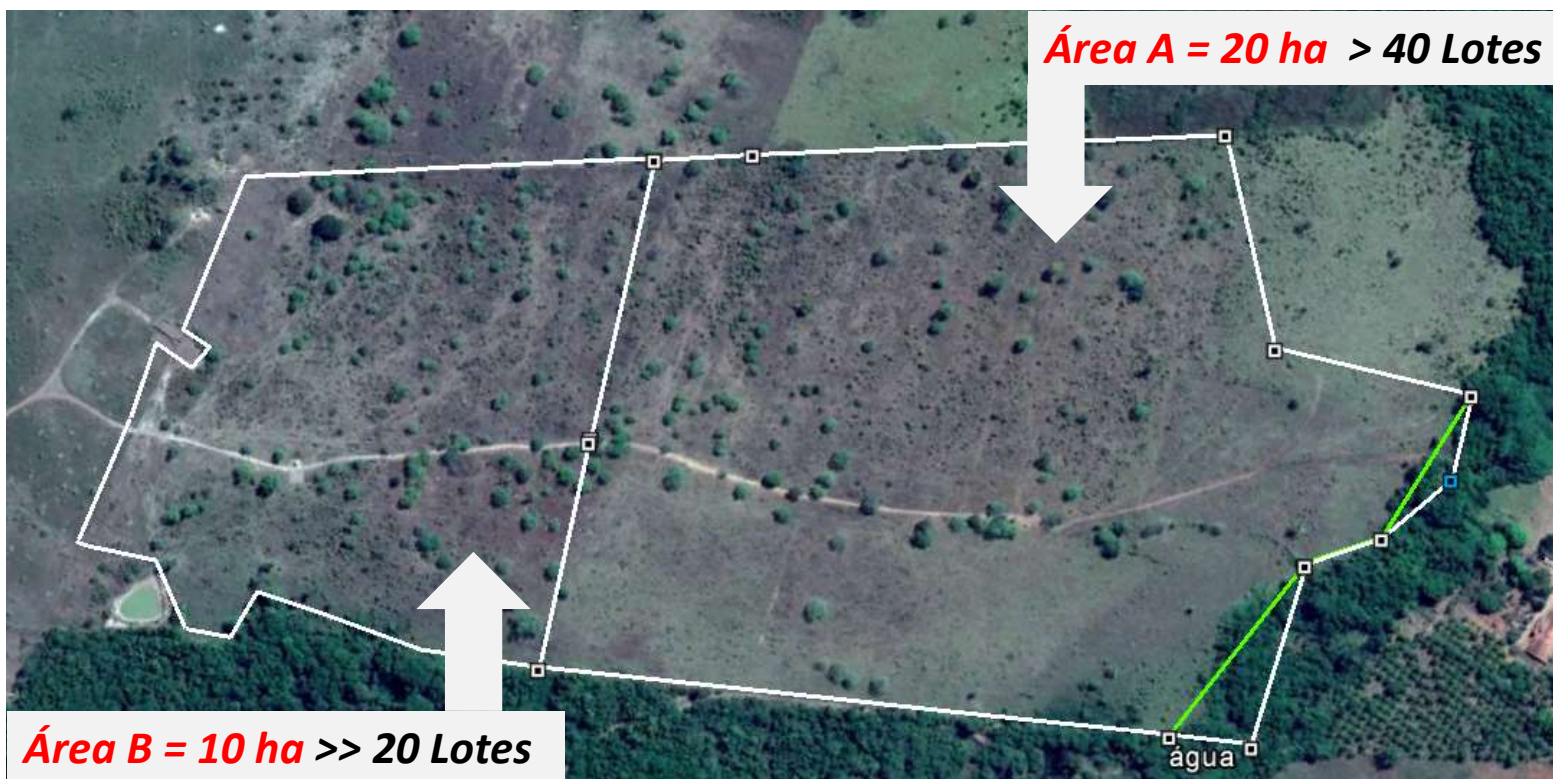

# LAVOURA COMUNITÁRIA – 2017/2018

**TRABALHOS INICIADOS:** Correção da acidez do Solo com a utilização de **112T de calcário**, a fim de obter melhor produtividade.





# LAVOURA COMUNITÁRIA – 2017/2018

**APÓS A CALAGEM:** Realização da 2ª Gradagem para Incorporação do Calcário.



# LAVOURA COMUNITÁRIA – 2017/ 2018

**DEMARCAÇÃO E CONFECÇÃO DE PLACAS PARA IDENTIFICAÇÃO DOS LOTES, JUNTAMENTE COM OS ESTÁGIARIOS DE AGRONOMIA.**





# LAVOURA COMUNITÁRIA – 2017/2018

## ABERTURA DAS ATIVIDADES AGRÍCOLAS 2017/ 2018 DO PROGRAMA LAVOURA COMUNITÁRIA - ENTREGA DOS LOTES - 16/11/2017



✓ **ÁREA TOTAL DE 30 ha >>> 60 LOTES DE 0,5 ha CADA (02 TAREFAS) >>> ATENDENDO MAIS DE 60 FAMÍLIAS**

# LAVOURA COMUNITÁRIA – 2017/2018

## ABERTURA DAS ATIVIDADES AGRÍCOLAS 2017/ 2018 DO PROGRAMA LAVOURA COMUNITÁRIA - ENTREGA DOS LOTES - 16/11/2017





# LAVOURA COMUNITÁRIA – 2017/2018

## PARCERIAS:



### ASSOCIAÇÃO DOS PRODUTORES RURAIS DE GUARAI - CASETINS

Representada pelo seu Presidente [o Senhor PAULO BERARDI.](#)

*Realizou a doação de 10 sacos (50kg) de sementes de Arroz var. Cambará  
11 de outubro de 2017*

# LAVOURA COMUNITÁRIA – 2017/2018

**RECEBIMENTO DE DOAÇÃO DE SEMENTES DE MILHO E FEIJÃO**

**PARCERIA: RURALTINS / GUARÁI - TO**





# LAVOURA COMUNITÁRIA – 2017/2018

## PLANTIO



## APÓS 15 - 25 DIAS

**Milho**



**Feijão**



**Amendoim**

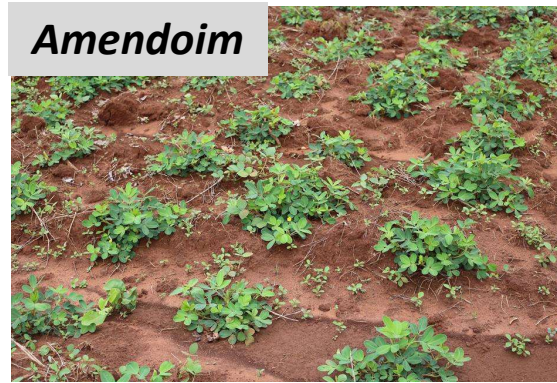

**Arroz**





# LAVOURA COMUNITÁRIA – 2017/2018

## SITUAÇÃO ATUAL



## **PAA – PROGRAMA DE AQUISIÇÃO DE ALIMENTOS – 2ª ETAPA \_ Setembro à Outubro**

- **Em parceria com o Ministério do Desenvolvimento Social e Agrário (MDSA) e RURALTINS.**
- **Com a finalidade de INCENTIVAR A AGRICULTURA, através da aquisição de produtos agropecuários produzidos por agricultores familiares.**

**COMPRA E DOAÇÃO DO PAA ENTRE OS DIAS 01/09 A 07/10.**

**FORAM GASTOS UM TOTAL DE R\$114.069,60.**

- **39** – Cadastrados.
- **18** – Produtores Beneficiados no Período.
- **06** – Entidades Beneficiadas:

**CRAS; CAI; Centro Espirita - Amor e Caridade; APAE; Pastoral da Criança; Creche - Escola Leôncio Miranda.**



# PAA – PROGRAMA DE AQUISIÇÃO DE ALIMENTOS

## – 2ª ETAPA





# PATRULHA MECANIZADA

## PROGRAMA TERRA FORTE



➤ A SECRETARIA VEM ATUANDO NO APOIO AO PEQUENO PRODUTOR COM SERVIÇOS DE GRADAGEM (05 HORAS/PRODUTOR).



PA - PEDRA BRANCA



### SERVIÇOS REALIZADOS

- 139 – SERVIÇOS DE GRADAGEM
- ÁREA TOTAL: 402,87 Hectares
- PRINCIPAIS CULTURAS – MANDIOCA/ MILHO E PASTAGEM



# ASSISTÊNCIA TÉCNICA RURAL

➤ Visita Técnica aos Produtores Rurais da **COMUNIDADE DA MATINHA**, que fornecem alimento ao Programa de Aquisição de Alimentos (PAA) – MDA.



# MEIO AMBIENTE





Meio Ambiente - Ações Desenvolvidas

## ECOPONTO DE PNEUS

PARCERIA: JJ RECAPAGEM ( NILO FARINHA)



ASSOCIAÇÃO RECICLANIP - DESTINAÇÃO FINAL DE 48 (QUARENTA E OITO) TONELADAS DE PNEUS INSERVÍVEIS.





## Meio Ambiente - Ações Desenvolvidas

### PROGRAMA DE EDUCAÇÃO SANITÁRIA E AMBIENTAL - PROESA

*Execução do Plano de Ação :*

*Conservação e/ou Preservação Ambiental dos Mananciais em Perímetro Urbano*



Meio Ambiente - Ações Desenvolvidas

## PROGRAMA DE COLETA SELETIVA - CATAGUARÁ

*Execução do Subprograma PASSOLIMPO*





## Meio Ambiente - Ações Desenvolvidas

# PROGRAMA DE COLETA SELETIVA - CATAGUARÁ

## *Execução do Subprograma PASSOLIMPO*

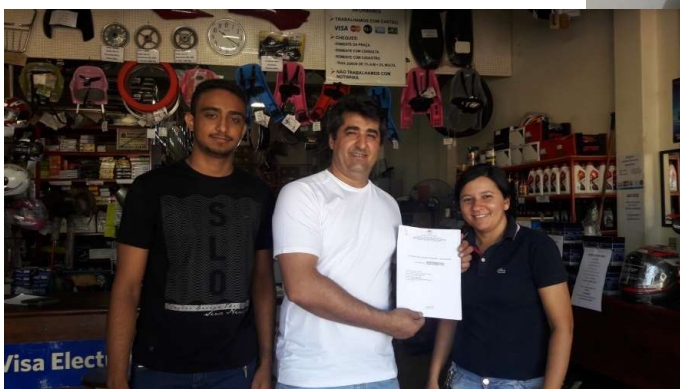

Meio Ambiente - Ações Desenvolvidas

## EDUCAÇÃO AMBIENTAL EM PARCERIA COM O COLÉGIO EXECUTIVO



**PLANTIO DE MUDAS NATIVAS NA CABECEIRA DA NASCENTE DO RIBERÃO TRAQUEIRA.**



**NASCENTE DO RIBERÃO TRAQUEIRA**



Meio Ambiente - Ações Desenvolvidas

## EDUCAÇÃO AMBIENTAL EM PARCERIA COM O COLÉGIO EXECUTIVO



**PLANTIO DE MUDAS NATIVAS NA CABECEIRA DA NASCENTE DO RIBERÃO TRAQUEIRA.**



Meio Ambiente - Ações Desenvolvidas

## EDUCAÇÃO AMBIENTAL EM PARCERIA COM O COLÉGIO EXECUTIVO



**PLANTIO DE MUDAS NATIVAS NA CABECEIRA DA NASCENTE DO RIBERÃO TRAQUEIRA.**



Meio Ambiente - Ações Desenvolvidas

## EDUCAÇÃO AMBIENTAL EM PARCERIA COM O COLÉGIO EXECUTIVO



**PLANTIO DE MUDAS NATIVAS NA CABECEIRA DA NASCENTE DO RIBERÃO TRAQUEIRA.**

## Meio Ambiente - Ações Desenvolvidas

**ENCERRAMENTO DO PROJETO: A ARTE DE PRESERVAR A NATUREZA.**

Proponente: COLÉGIO EXECUTIVO    Parceria: SEAMA - Guaraí





## Meio Ambiente - Ações Desenvolvidas

**ENCERRAMENTO DO PROJETO: A ARTE DE PRESERVAR A NATUREZA.**

Proponente: COLÉGIO EXECUTIVO      Parceria: SEAMA - Guaraí





## Meio Ambiente - Ações Desenvolvidas

# DIA DA ÁRVORE – 21/09/17. Plantio de Árvores na Escolas Municipais



Esc. Mul. Luiz de Camões



Esc. Mul. Sossego da Mamãe



Centro Mul. de Educação Infantil Aquarela



## Meio Ambiente - Ações Desenvolvidas

# DIA DA ÁRVORE – 21/09/17. Plantio de Árvores no Paço Municipal





## Meio Ambiente - Ações Desenvolvidas

# Coleta Contínua de Resíduos de Serviços de Saúde





## Meio Ambiente - Ações Desenvolvidas

### Diagnóstico: Construções em APP/Córrego Santa Luzia





Meio Ambiente - Ações Desenvolvidas

Diagnóstico: Construções em APP/Córrego Simplício





## Meio Ambiente - Ações Desenvolvidas

# Doação de CD's e DVD's Piratas (Aprox. 21.600 und)

Parceria: Exmo. Sr. Juiz, Dr. Fábio

Agente Reciclador: SEMED – Guaraí-TO



## Meio Ambiente - Ações Desenvolvidas

### Vistoria Técnica em Aterro Irregular – Av. B5





## Meio Ambiente - Ações Desenvolvidas

### Vistoria: Árvore em situação de risco de danos prediais e à vida humana.



## Meio Ambiente - Ações Desenvolvidas

Elaboração, encaminhamento e despacho de Projetos Ambientais, para fins de Licenciamento Ambiental junto ao NATURATINS.



**Pavimentação Asfáltica e em Bloquetes nos Setores Alvorada I e II.**



## Meio Ambiente - Ações Desenvolvidas

### Fiscalização dos serviços de Limpeza e drenagens de águas pluviais no Setor Alvorada I e II.





## Meio Ambiente - Ações Desenvolvidas

### Fiscalização dos serviços de Limpeza e drenagens de águas pluviais no Setor Alvorada I e II.





## Meio Ambiente - Ações Desenvolvidas

### Visita às Nascentes da Cabeceira do Ribeirão São João e plantio de mudas nativas.





## Meio Ambiente - Ações Desenvolvidas

### Visita às Nascentes da Cabeceira do Ribeirão São João e plantio de mudas nativas.





## Meio Ambiente - Ações Desenvolvidas

Parceria firmada entre a FAG e a Prefeitura de Guaraí/Sec. Mul. de Agric. e Meio Ambiente:  
Uso do Laboratório para Quebra de Dormência de sementes.





Meio Ambiente - Ações Desenvolvidas

## Manutenção dos Canteiros à margem da BR-153





## Meio Ambiente - Ações Desenvolvidas

### Participação em Audiência Pública com o DNIT: Revitalização da Avenida Bernardo Sayão.



Realização de Evento voltado à Agricultura Familiar – Futuro Presente. Uma parceria entre a FAERTO e a Prefeitura de Guaraí/Sec. Mul. Agricultura e Meio Amb.



**REALIZADO NO CENTRO DE ABASTECIMENTO MUNICIPAL - JOSÉ LOPES DA SILVA (FEIRA COBERTA), EM PARCERIA COM A FAERTO\_ 07/10/2017**



Realização de Evento voltado à Agricultura Familiar – Futuro Presente. Uma parceria entre a FAERTO e a Prefeitura de Guaraí/Sec. Mul. Agricultura e Meio Amb.



Realização de Evento voltado à Agricultura Familiar – Futuro Presente. Uma parceria entre a FAERTO e a Prefeitura de Guaraí/Sec. Mul. Agricultura e Meio Amb.





Realização de Evento voltado à Agricultura Familiar – Futuro Presente. Uma parceria entre a FAERTO e a Prefeitura de Guaraí/Sec. Mul. Agricultura e Meio Amb.



# Constituição da Comissão Municipal do Censo Agropecuário.

Parceria: IBGE e Prefeitura Mul. de Guaraí/SEAMA

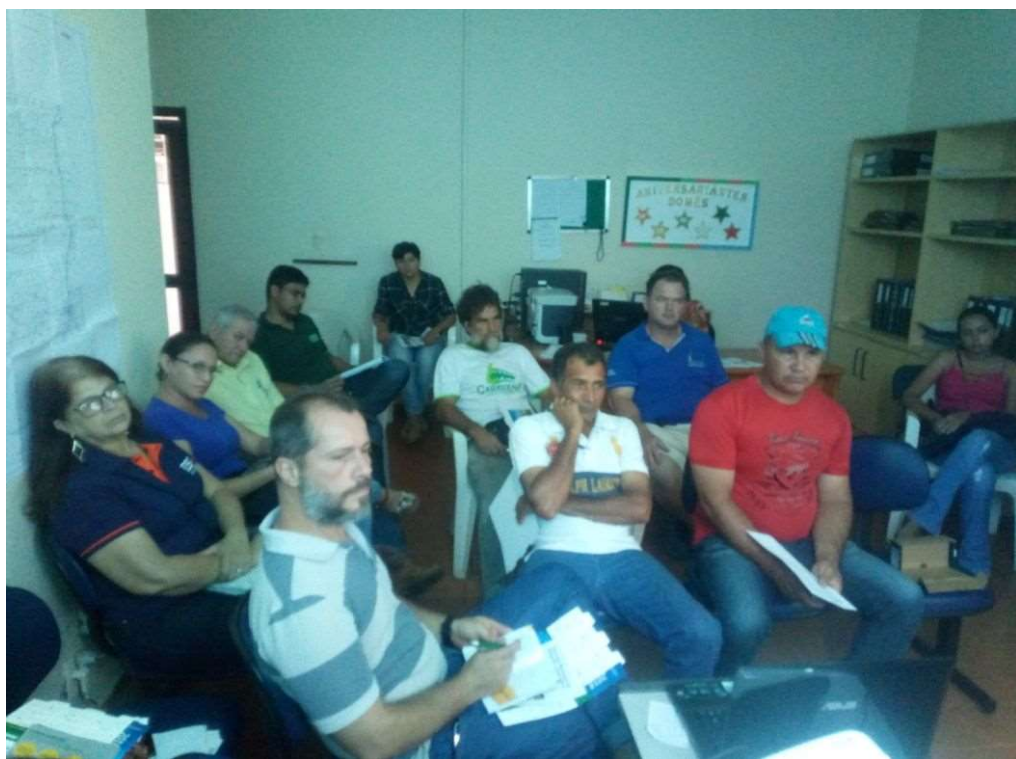



# PAISAGISMO E JARDINAGEM

## Viveiro Municipal de Mudas



**Produz mudas de espécies nativas e exóticas, para atender as demandas públicas e privadas do município (Doações).**



**DIRETORA DE PAISAGISMO E ESTÁGIARIOS REALIZANDO ATIVIDADES ROTINEIRAS NO VIVEIRO**



# PAISAGISMO E JARDINAGEM

## Viveiro Municipal de Mudas



### DIRETORA DE PAISAGISMO E ESTÁGIARIOS REALIZANDO ATIVIDADES ROTINEIRAS NO VIVEIRO





# PAISAGISMO E JARDINAGEM

## COLETA DE SEMENTES PARA PRODUÇÃO DE MUDAS



**SEMENTES DE JATOBÁ**



**IPÊ**



## PAISAGISMO E JARDINAGEM

### REPLANTIO E MANUTENÇÃO DOS CANTEIROS E PRAÇAS



**RECUPERAÇÃO AO LONGO DA AVENIDA  
RIO GRANDE DO SUL**



## PAISAGISMO E JARDINAGEM

**PARCERIA: Com Empresários Locados às margens da BR 153.**



## PAISAGISMO E JARDINAGEM

### PLANTIO DE GRAMAS

- ✓ Foram Adquiridos 3.000 m<sup>2</sup> de Grama da Variedade Esmeralda, mediante parceria com empresários.





# PAISAGISMO E JARDINAGEM

## PLANTIO DE GRAMAS





## PAISAGISMO E JARDINAGEM

### REPLANTIO E MANUTENÇÃO DOS CANTEIROS E PRAÇAS



**ROTATORIAS DA BR 153**



**REPOSIÇÃO DA EXORIAS AS MARGENS DA BR - 153**



## PAISAGISMO E JARDINAGEM

### IMPLANTAÇÃO DE PALMEIRAS NA ENTRADA DA CIDADE



**PLANTIO DE 100 MUDAS DE PALMEIRAS IMPERIAIS NA  
ENTRADA DA CIDADE**





## PAISAGISMO E JARDINAGEM

### MANUTENÇÃO DOS CANTEIROS NA ENTRADA DA CIDADE



**ANTES**



**DEPOIS**





## PLANTIO DE GRAMA NO PERÍMETRO DA QUADRA DE ESPORTES DO SETOR PESTANA



## Meio Ambiente - Ações Desenvolvidas

# OUTRAS AÇÕES REALIZADAS PELO SETOR DE MEIO AMBIENTE NO PERÍODO



- ✓ **04 (Quatro)** Análises e emissões de **Certidões de Uso e Ocupação do Solo**.
- ✓ **09 (Nove)** Análises e emissões de **Autorizações para Corte e Remoção de Árvores**.
- ✓ **Lançamento de informações no Sistema MIF** – Manejo Integrado do Fogo.
- ✓ **02 (Dois)** **Levantamentos em campo nas áreas de APP** – Área de Preservação Permanente de mananciais urbanos, para fins de orientação técnica na locação de imóveis.
- ✓ **Elaboração de Parecer Técnico** referente à ocupação de área pública e de área de APP no Setor Alvorada I.



**OUTRAS AÇÕES REALIZADAS**  
**PELO SETOR DE MEIO AMBIENTE NO PERÍODO**



- ✓ **01 (Um) Levantamento administrativo e vários em campo** para averiguar a regularização de casas e demais construções locadas em áreas de APP no Córrego Santa Luzia.
- ✓ **Elaboração de Parecer Técnico** referente à ocupação ilegal de área de APP no Córrego Santa Luzia.
- ✓ **Organização de documentos e despacho junto ao NATURATINS para a prorrogação de Licença de Instalação para Pavimentação Asfáltica no Setor Universitário.**

## Meio Ambiente - Ações Desenvolvidas

# OUTRAS AÇÕES REALIZADAS PELO SETOR DE MEIO AMBIENTE NO PERÍODO



- ✓ **Elaboração de Projeto Ambiental** para fins de licenciamento junto ao NATURATINS, objetivando a **Pavimentação em Bloquetes** em vias do Setor Alvorada I.
- ✓ **Elaboração de Projeto Ambiental** para fins de licenciamento junto ao NATURATINS, objetivando a **Pavimentação Asfáltica** em vias do Setor Alvorada II.
- ✓ **Ministração de Palestra** na Escola Estadual Antônio Alencar Leão, com tema: **Meio Ambiente: *Um Compromisso de Todos.***
- ✓ **Desenvolvimento do** Programa Municipal de Educação Sanitária e Ambiental (**PROESA**) junto às populações ribeirinhas do Córrego Simplício.



## Meio Ambiente - Ações Desenvolvidas

# OUTRAS AÇÕES REALIZADAS PELO SETOR DE MEIO AMBIENTE NO PERÍODO



- ✓ **Desenvolvimento do Programa Municipal de Coleta Seletiva - CATAGUARÁ**, através da realização parcial de seu Subprograma PASSOLIMPO (Diagnóstico, definição, implantação e monitoramento de lixeiras ecológicas).
- ✓ **Reorganização do Viveiro de Mudas Municipal**, com emplaquetamento de lotes de mudas e cultivo de novas espécies para fins de arborização urbana e reflorestamento.
- ✓ **Doação de 80 (Oitenta) mudas** de espécies nativas e exóticas.
- ✓ **Plantio de mudas de espécies nativas frutíferas** na Antiga Horta do Setor Alvorada, para fins de estabelecimento de um banco de sementes.

## Meio Ambiente - Ações Desenvolvidas

# OUTRAS AÇÕES REALIZADAS PELO SETOR DE MEIO AMBIENTE NO PERÍODO



- ✓ **Realização de poda de árvores** na área central da cidade, especificamente os NEEM's.
- ✓ **Identificação e remoção de árvores em situação de risco** de dano à vida humana.
- ✓ **Aquisição de um aparelho GPS**, marca Garmin.
- ✓ **Encaminhamentos para aquisição de lixeiras e contêiner's** para uso pelo Subprograma PASSOLIMPO.
- ✓ **Realização de Perícia Ambiental** no Hospital Regional de Guarará (Foco: Resíduos de Serviços de Saúde).
- ✓ Encaminhamento, por **logística reversa realizada pela RECICLANIP**, a quantia de 48 Toneladas de pneus inservíveis.



Meio Ambiente - Ações Desenvolvidas

**OUTRAS AÇÕES REALIZADAS**  
**PELO SETOR DE MEIO AMBIENTE NO PERÍODO**



- ✓ **Monitoramento contínuo do Lixão**, sob a gestão da Prefeitura de Guararái (Menor custo + benefícios).
- ✓ **Fiscalização Ambiental dos serviços de coleta, transporte, varrição, roçagem e outros**, executados pela empresa ECOLUR - EMPRESA DE COLETA DE LIXO URBANO LTDA-EPP.
- ✓ **CONCRETIZAÇÃO do processo de licitação** para Elaboração do Plano Municipal de Gestão Integrada de Resíduos Sólidos – **PGIRS**.





# SERVIÇO DE INSPEÇÃO MUNICIPAL - SIM AÇÕES DESENVOLVIDAS



- ✓ **07** – Produtores Cadastrados;
- ✓ **01** – Em Andamento;
- ✓ **02** – Fiscalização de Inspeção;
- ✓ **25** – Visitas Técnicas com orientações sobre as normas e adequações à Legislação Municipal;
- ✓ **01** – TAC- Termo de Ajuste de Conduta;
- ✓ **01** – Palestra – Aos Produtores de Produtos de Origem Animal e Feirantes;
- ✓ **01** - Termo de cooperação técnica com o LACEN- Palmas-TO



# SERVIÇO DE INSPEÇÃO MUNICIPAL - SIM



AÇÕES	MATADOUROS	QUANTIDADE
FISCALIZAÇÃO	<b>MATADOURO FRIGOMAR</b>	SETEMBRO: <b>290</b> OUTUBRO: <b>297</b> NOVEMBRO: <b>326</b> DEZEMBRO: <b>489</b>  <u>ANIMAIS ABATIDOS</u> – <b>1.402</b> /4 >> 350
FISCALIZAÇÃO	<b>MATADOURO SÃO RAIMUNDO</b>	<b>INTERDITADO PELO NATURATINS</b> SETEMBRO A DEZEMBRO

# SERVIÇO DE INSPEÇÃO MUNICIPAL - SIM

## AÇÕES DESENVOLVIDAS



**INSPEÇÃO / FISCALIZAÇÃO EM TRÂNSITO DO TRANSPORTE DE CARCAÇAS DE BOVINOS DO MATADOURO SÃO RAIMUNDO**



**PRODUÇÃO DE IOGURTE E DERIVADOS DO LEITE NA FÁBRICA SABOR NA MESA**





# SERVIÇO DE INSPEÇÃO MUNICIPAL - SIM

## AÇÕES DESENVOLVIDAS



**REUNIÃO DO S.I.M DE GUARAÍ-TO COM  
A EQUIPE DO NATURATINS**



**ACONDICIONAMENTO DE QUEIJO  
MUSSARELA NA FÁBRICA SABOR NA MESA**

# UMC/INCRA

No período de **setembro à dezembro** de 2017. A Unidade Municipal de Cadastramento - **UMC/INCRA**, realizou cerca de **400 atendimentos ao público**, realizando emissões de CCIR, consultas de áreas, código de imóveis, CPF e outras, orientando os proprietários rurais como proceder para ter seu certificado.

Foram ainda certificados por está UMC, aproximadamente **700 processos de CCIR** – Certificado de Imóveis Rural.

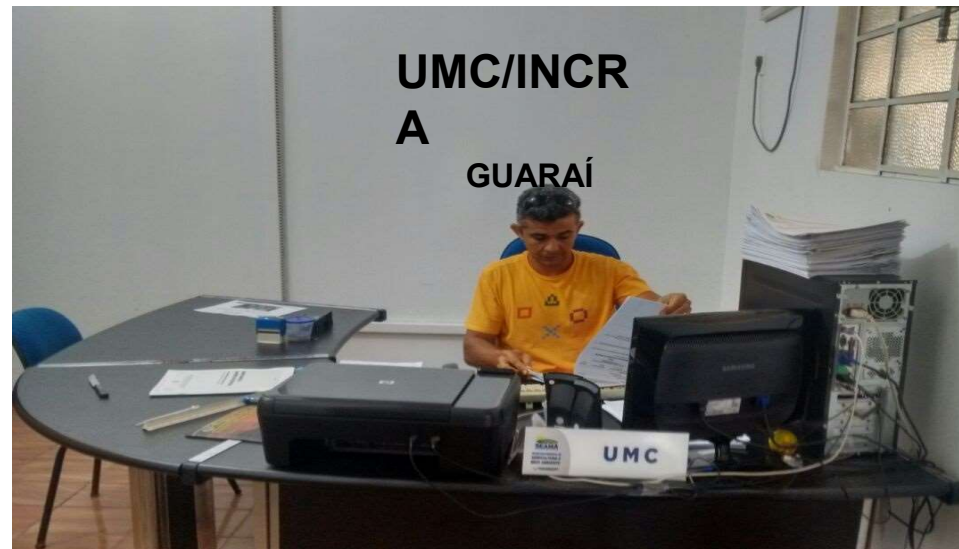



# CAPACITAÇÕES

*(Set a Dez de 2017)*



## Meio Ambiente - Ações Desenvolvidas

### Participação em Oficina sobre o ICMS-Ecológico

Proponente: NATURATINS





## Meio Ambiente - Ações Desenvolvidas

Participação em Fórum Regional de Regulação e Fiscalização dos Serviços de Abastecimento de Água e de Esgotamento Sanitário.

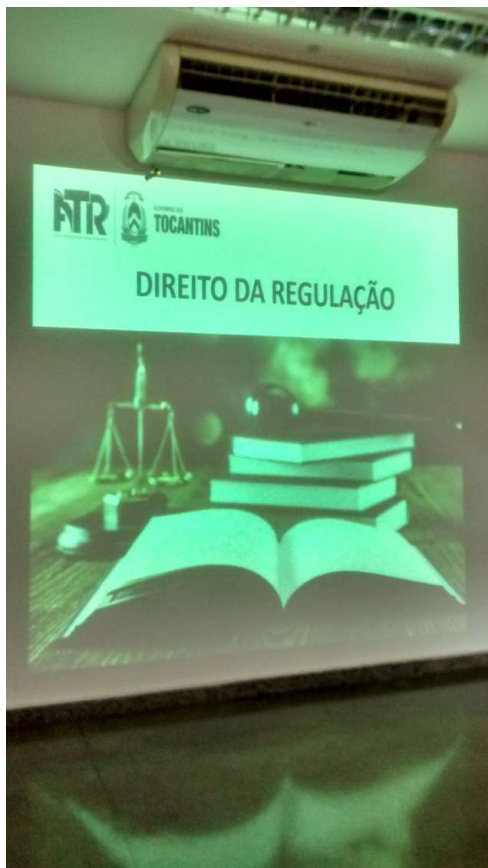

## Participação em Seminário de Inclusão Produtiva com Segurança Sanitária

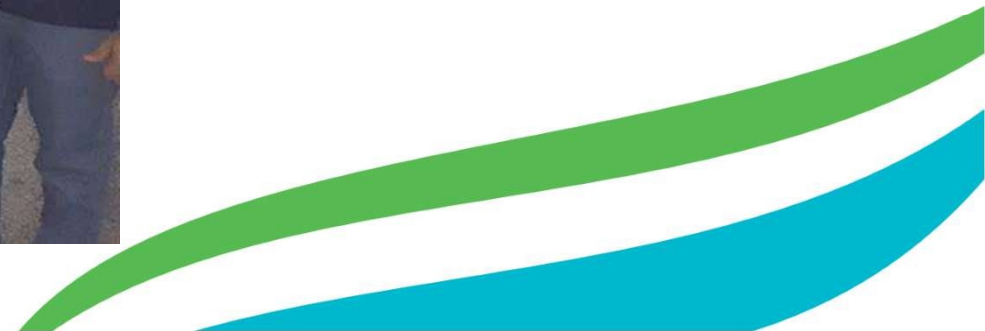



# ***Participação em Seminário de Inclusão Produtiva com Segurança Sanitária, em Palmas - TO. (18/10/2017)***

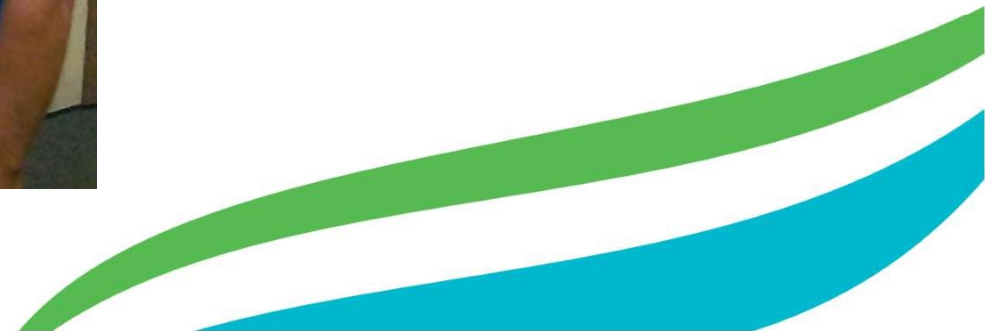

# Secretaria de Agricultura, Meio Ambiente e Recursos Hídricos - SEAMARH -



CONTATO  
(63) 3464 – 2110

**OBRIGADO !**