



AUDIÊNCIA PÚBLICA

3º QUADRIMESTRE

2017





Antônio Carlos Cruz Moura
Secretário



RECUPERAÇÃO DE DRENOS



RECUPERAÇÃO DE DRENOS



- **AÇÃO:** RECUPERAÇÃO DE 72 METROS DE DRENO
- **LOCAL:** AV. B-04, SETOR AEROPORTO
- **INVESTIMENTO:** R\$ 3.542,11

RECUPERAÇÃO DE DRENOS





- **AÇÃO:** RECUPERAÇÃO DE 102 METROS DE DRENO
- **LOCAL:** AV. B-05 ESQ. COM W-06, SETOR AEROPORTO
- **INVESTIMENTO:** R\$ 1.171,23





RECUPERAÇÃO DE CANALETAS



RECUPERAÇÃO DE CANALETAS



- **AÇÃO:** RECUPERAÇÃO DE CANALETA COM MANILHAS DE 0,60 CM
- **LOCAL:** AV. PARAÍBA ESQUINA COM RUA 03
- **INVESTIMENTO:** R\$ 4.810,00





RECUPERAÇÃO DE RUAS



RECUPERAÇÃO DE RUAS





- **AÇÃO:** RECUPERAÇÃO DE BLOQUETES
- **LOCAL:** AV. TIRADENTES ESQUINA COM RUA TEXACO
- **INVESTIMENTO:** R\$ 841,35



RECUPERAÇÃO DE RUAS



AÇÃO: RECUPERAÇÃO DE ASFALTO EM VIAS PÚBLICAS

QUANTIDADE DE BRITA: 85M³

VALOR R\$ 15.045,00

QUANTIDADE DE AREIA: 25M³

VALOR R\$ 1.182,00

QUANTIDADE DE PÓ DE BRITA: 15 M³

VALOR R\$ 1.845,00

INVESTIMENTO: R\$ 18.072,00

BENEFICIÁRIO: MORADORES DE RUAS E AVENIDAS DA CIDADES (AV. BERNARDO SAYÃO, AV. FORTALEZA, AV. PERNAMBUCO, RUA JOSÉ DIAS SANTANA, AV. RIO GRANDE DO SUL, AV. B-02, AV. B-01, AV. B-07, AV. B-03, AV. PAULISTA, RUA DR. VALDIR, AV. PIAUÍ, RUA RUI BARBOSA, AV. ARAGUAIA, JK E OUTROS.

CONSTRUÇÃO DE DRENO, NA RUA PARACAMBI – SETOR QUERÊNCIA

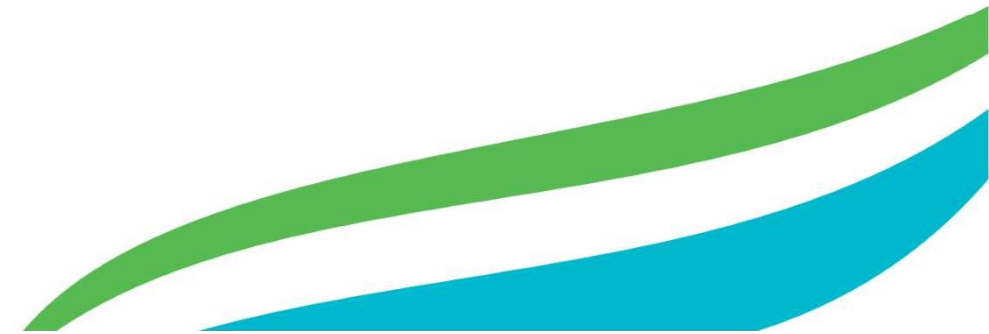

- **AÇÃO:** CONSTRUÇÃO DE CAPTAÇÃO E DRENO
 - **LOCAL:** NA RUA PARACAMBI, SETOR QUERÊNCIA
 - **INVESTIMENTO:** R\$ 4.500,00 COM DOAÇÃO DE 150 MANILHAS DE 1M.
- 

MUTIRÃO DE LIMPEZA CONTRA DENGUE

PARCERIA DA SEC. DE OBRAS E INFRAESTRUTURA, ECOLUR E SEC. DA SAÚDE



QUANTIDADE DE LIXO RETIRADAS POR SETOR

- SETOR AEROPORTO: 87 CARRADAS
- SETOR AEROPORTO 2ª ETAPA: 47 CARRADAS
- SETOR NOVO HORIZONTE: 18 CARRADAS
- SETOR SÃO LUIZ: 70 CARRADAS
- SETOR PIAÇAVA: 48 CARRADAS
- SETOR ALVORADA I E II: 33 CARRADAS
- SETOR PLANALTO: 22 CARRADAS
- SETOR JARDIM ALTO ALEGRE: 51 CARRADAS
- SETOR UNIVERSITÁRIO: 45 CARRADAS
- SETOR CANAÃ: 20 CARRADAS
- SETOR PESTANA: 53 CARRADAS
- SETOR SERRINHA: 23 CARRADAS
- SETOR JARDIM IRANY: 45 CARRADAS

TOTAL: 522 CARRADAS RETIRADAS DE RUAS E AVENIDAS DO MUNICÍPIO

LIMPEZA DO CÓRREGO GUARAZINHO

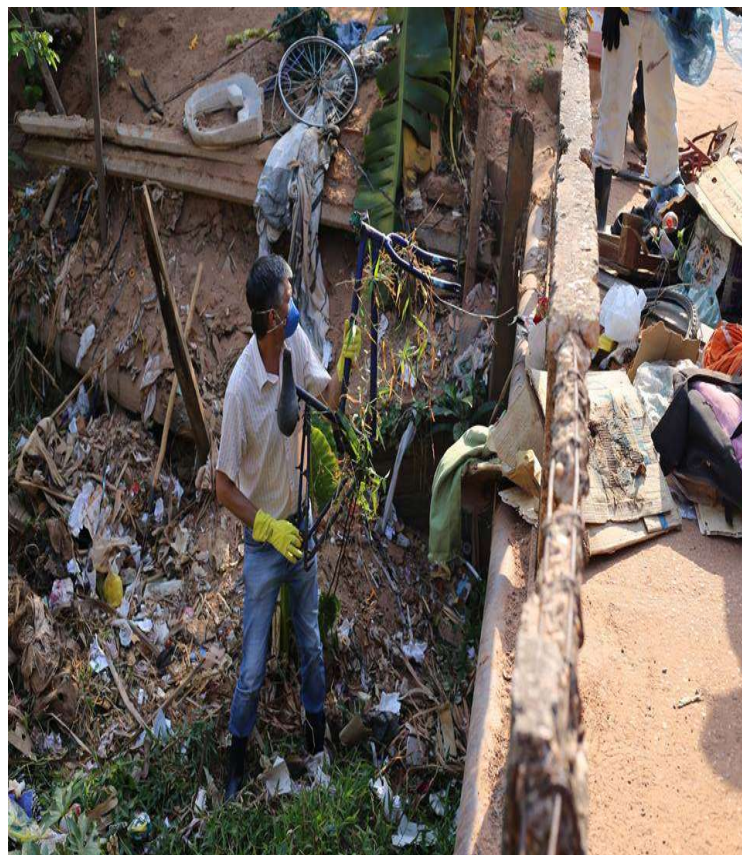

LIMPEZA DO CORREGO GUARAZINHO



CASCALHAMENTO NA RUA MARGINAL GUARAZINHO





REFORMA DE PONTES



REFORMA DE PONTES

REGIÃO DO SANTO ANTÔNIO



- **CONSTRUÇÃO DE PONTE:** 2,50 METROS
- **LOCAL:** REGIÃO DO SANTO ANTÔNIO
- **INVESTIMENTO:** R\$ 4.347,23
- **BENEFICIÁRIOS:** ROTA ESCOLAR E PRODUTORES RURAIS.

REFORMA DE PONTES

REGIÃO DO SALGADO



- **CONSTRUÇÃO DE PONTE: 5,20 METROS**
- **LOCAL: ACESSO A REGIÃO DO SALGADO**
- **INVESTIMENTO: R\$ 4.141,72**
- **BENEFICIÁRIO: PRODUTORES RURAIS**



REFORMA DE PONTES

REGIÃO JANDAÍRA ACESSO A ATRAJA



- **CONSTRUÇÃO DA PONTE:** 4,90 METROS
- **LOCAL:** REGIÃO JANDAÍRA ACESSO À ASTRAJA
- **INVESTIMENTO:** R\$ 1.254,38 E PARCERIA COM PRODUTORES
- **BENEFICIÁRIO:** ROTA ESCOLAR E PRODUTORES RURAIS



RECUPERAÇÃO DA PONTE NA REGIÃO DA MIRINDIBA



RECUPERAÇÃO DA PONTE NA REGIÃO DO SANTO ANTÔNIO





CONSTRUÇÃO DE BUEIROS



CONSTRUÇÃO DE BUEIRO REGIÃO DA FAZENDA SÃO MARCOS



- **LOCAL:** REGIÃO DA FAZENDA SÃO MARCOS
- **INVESTIMENTO:** R\$ 1.958,26 E PARCERIA COM PRODUTORES RURAIS (DOAÇÃO DE 18 MANILHAS DE 1 METRO)
- **BENEFICIÁRIO:** ROTA ESCOLAR E PRODUTORES RURAIS



BUEIRO DUPLO - REGIÃO DO TAPERÃO



- **LOCAL:** BUEIRO DUPLO – REGIÃO DO TAPERÃO
- **INVESTIMENTO:** R\$ 3.632,14 E DOAÇÃO DE 12 MANILHAS PELOS PRODUTORES
- **BENEFICIÁRIO:** ROTA ESCOLAR E PRODUTORES RURAIS



BUEIRO - REGIÃO DO SANTOS REIS



- **LOCAL:** BUEIRO SIMPLES – REGIÃO DO ADELSONO
- **INVESTIMENTO:** R\$ 2.568,67 E PARCERIA COM PRODUTORES, DOAÇÃO DE 05 MANILHAS DE 0,80CM
- **BENEFICIÁRIOS:** ROTA ESCOLAR E PRODUTORES RURAIS





RECUPERAÇÃO DAS ESTRADAS VICINAIS



PATROLAMENTO E CASCALHAMENTO - REGIÃO DO SAGALDO

20 KM DE ESTRADAS RECUPERADAS



PATROLAMENTO REGIÃO DO ASSENTAMENTO DA PEDRA BRANCA

25 KM DE ESTRADAS PATROLADAS



PATROLAMENTO E CASCALHAMENTO REGIÃO DO ÁGUA FRIA

05 KM DE ESTRADAS PATROLADAS E CASCALHADAS – ROTA ESCOLAR E PRODUTORES



PATROLAMENTO E CASCALHAMENTO REGIÃO DO ASSENTAMENTO SOLEDADE

12 KM DE ESTRADAS RECUPERADAS



PATROLAMENTO E CASCALHAMENTO REGIÃO DA MIRINDIBA 06 KM DE ESTRADAS RECUPERADAS



ABERTURA, PATROLAMENTO E CASCALHAMENTO AVENIDA ALAGOAS E SETOR PESTANA INTERLIGANDO À TO 431



RECUPERAÇÃO DE RUAS COM CASCALHAMENTO



SETORES BENEFICIADOS:

- **SETOR ALVORADA I E II**
- **SETOR SERRINHA**
- **SETOR JARDIM IRANY**
- **SETOR VILELA**
- **SETOR DANTAS**



MANUTENÇÃO DA ILUMINAÇÃO PÚBLICA

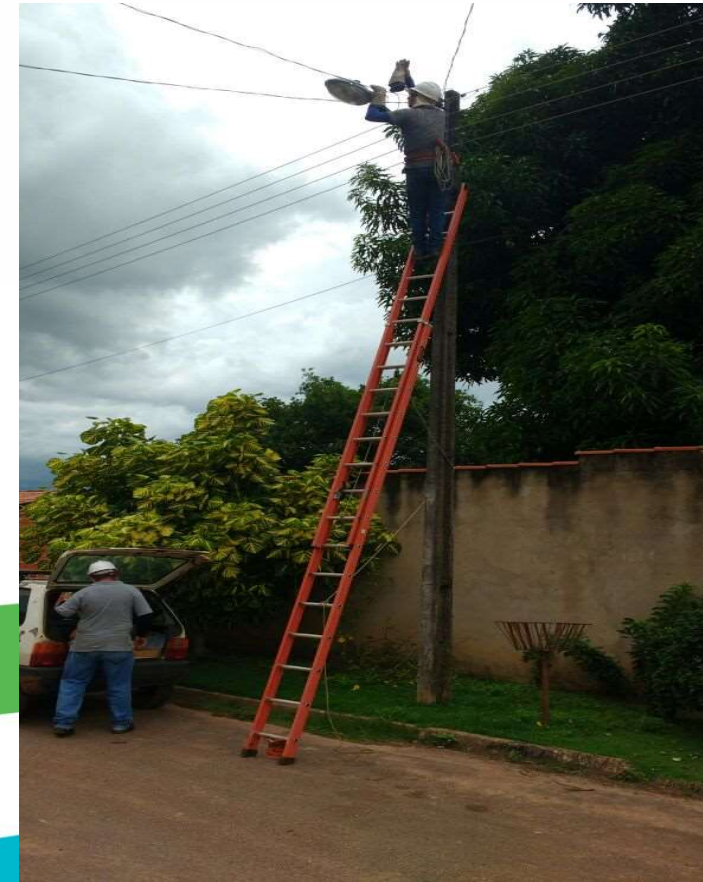
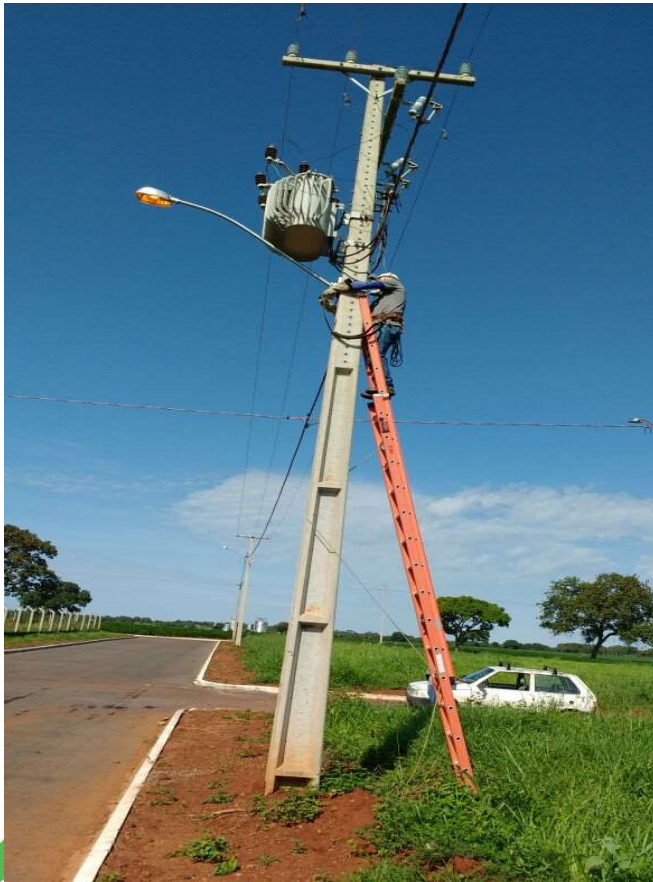

AÇÃO: TROCA DE LAMPADAS

INVESTIMENTO: R\$ 22.141,30

BENEFICIÁRIO: MORADORES DAS RUAS E AVENIDAS DA CIDADE (AV. BERNARDO SAYÃO, AV. ARAGUAIA, AV. TOCANTINS, AV. PERNAMBUCO, AV. PAULISTA, POVOADO LAGEDO, CANTO DA VAZANTE, AV. 15 DE NOVEMBRO / SETORES (PÔR DO SOL, LYSAN, AEROPORTO, JARDIM ALTO ALEGRE, PARQUE ESPERANÇA, CANAÃ, PORTAL DA SERRA).

OBS: MANUTENÇÃO E REPAROS EM PRÉDIOS PÚBLICOS



MÃO DE OBRA: REFORMA E PINTURA DA QUANDRA DO CANTO DA VAZANTE PARCERIA COM A SECRETARIA DE EDUCAÇÃO





REFORMA DAS UNIDADES BÁSICAS DE SAÚDE



ANTES

UNIDADE BÁSICA DE SAÚDE MARIA CÉLIA VALADARES



DEPOIS

UNIDADE BÁSICA DE SAÚDE MARIA CÉLIA VALADARES





**OBRA: UNIDADE BÁSICA DE SAÚDE MARIA CÉLIA
VALADARES**

SETOR: JARDIM BRASÍLIA

INVESTIMENTO: R\$ 70.847,25

FUNDO MUNICIPAL DE SAÚDE



ANTES

UNIDADE BÁSICA DE SAÚDE JOSEFA PESTANA



DEPOIS

UNIDADE BÁSICA DE SAÚDE JOSEFA PESTANA





OBRA: UNIDADE BÁSICA DE SAÚDE JOSEFA PESTANA
SETOR: PESTANA
INVESTIMENTO: R\$ 44.451,58
FUNDO MUNICIPAL DE SAÚDE



ANTES

UNIDADE BÁSICA DE SAÚDE ANTÔNIO CORRÊA



DEPOIS

UNIDADE BÁSICA DE SAÚDE ANTÔNIO CORRÊA





OBRA: UNIDADE BÁSICA DE SAÚDE ANTÔNIO CORRÊA

SETOR: SÃO LUÍS

INVESTIMENTO: R\$ 62.993,15

FUNDO MUNICIPAL DE SAÚDE



ANTES

UNIDADE BÁSICA DE SAÚDE JOSÉ LOMAZZI FILHO



DEPOIS

UNIDADE BÁSICA DE SAÚDE JOSÉ LOMAZZI FILHO





OBRA: UNIDADE BÁSICA DE SAÚDE JOSÉ LOMAZZI FILHO
SETOR: TIRADENTES
INVESTIMENTO: R\$ 91.514,04
FUNDO MUNICIPAL DE SAÚDE



ANTES

UNIDADE BÁSICA DE SAÚDE JOSÉ COELHO DOS SANTOS



DEPOIS

UNIDADE BÁSICA DE SAÚDE JOSÉ COELHO DOS SANTOS





**OBRA: UNIDADE BÁSICA DE SAÚDE JOSÉ COELHO
DOS SANTOS**

SETOR: CENTRO – AV. TOCANTINS

INVESTIMENTO: R\$ 84.312,26

FUNDO MUNICIPAL DE SAÚDE





OBRAS EM ANDAMENTO



PAVIMENTAÇÃO DA AV. 15 NOVEMBRO



PAVIMENTAÇÃO DA AV. 15 NOVEMBRO





OBRA: PAVIMENTAÇÃO DA AV. 15 NOVEMBRO
INVESTIMENTO: R\$ 182.605,94
REPASSE DA CAIXA ECONÔMICA



CENTRO DE EVENTOS



CENTRO DE EVENTOS





OBRA: CENTRO DE EVENTOS
INVESTIMENTO: R\$ 259.539,08
REPASSE DA CAIXA ECONÔMICA



REFORMA E AMPLIAÇÃO DA QUADRA DA PRAÇA DO SETOR CANAÃ



REFORMA E AMPLIAÇÃO DA QUADRA DA PRAÇA DO SETOR CANAÃ





OBRA: REFORMA E AMPLIAÇÃO DA QUADRA DA PRAÇA DO SETOR CANAÃ

INVESTIMENTO: R\$ 134.025,10

REPASSE DA CAIXA ECONÔMICA



PAVIMENTAÇÃO DA AV. 15 NOVEMBRO RECURSO PRÓPRIO



PAVIMENTAÇÃO DA AV. 15 NOVEMBRO RECURSO PRÓPRIO





OBRA: PAVIMENTAÇÃO DA AV. 15 NOVEMBRO

INVESTIMENTO: R\$ 355.788,67

RECURSO PRÓPRIO



PAVIMENTAÇÃO EM BLOQUETE



PAVIMENTAÇÃO EM BLOQUETE



OBRA: PAVIMENTAÇÃO EM BLOQUETE DE CONCRETO E
ASFALTICA EM TSD COM DRENAGEM SUPERFICIAL E
SINALIZAÇÃO

INVESTIMENTO: R\$ 600.821,82

REPASSE DA CAIXA ECONÔMICA



PAVIMENTAÇÃO EM BLOQUETE RECURSO PRÓPRIO



PAVIMENTAÇÃO EM BLOQUETE RECURSO PRÓPRIO



OBRA: PAVIMENTAÇÃO EM BLOQUETE DE CONCRETO E
ASFALTICA EM TSD COM DRENAGEM SUPERFICIAL E
SINALIZAÇÃO

INVESTIMENTO: R\$ 133.560,65

RECURSO PRÓPRIO



PRAÇA DA PREFEITURA



PRAÇA DA PREFEITURA





OBRA: CONSTRUÇÃO DA PRAÇA DA PREFEITURA
INVESTIMENTO: R\$ 754.274,80
REPASSE DA CAIXA ECONÔMICA



QUADRA DESCOBERTA COM VESTIARIO



QUADRA DESCOBERTA COM VESTIARIO



OBRA: QUADRA DESCOBERTA COM VESTIARIO

INVESTIMENTO: R\$ 216.469,15

OBRA INICIADA E CONCLUÍDA NA GESTÃO 2017-2020



ACOMPANHAMENTO DAS OBRAS



ACOMPANHAMENTO E LEVANTAMENTO DE OBRAS





“NÃO INTERESSA O TAMANHO DO DESAFIO , O QUE IMPORTA É A GRANDEZA DE UMA EXCELENTE EQUIPE”

