



**PREFEITURA
MUNICIPAL DE
GUARAÍ**

**Audiência Pública
3º Quadrimestre**

2020

SETEMBRE ↔ DEZEMBRO

JANEIRO À DEZEMBRO



SEBASTIÃO MENDES DE SOUSA

Secretário Municipal de Educação e Cultura

Decreto nº 1350/2017

Secretaria Municipal de Educação e Cultura
FUNDO MUNICIPAL DE EDUCAÇÃO



Balanco Geral do Exercício 2020

SETEMBRO ↔ DEZEMBRO

RECEITAS

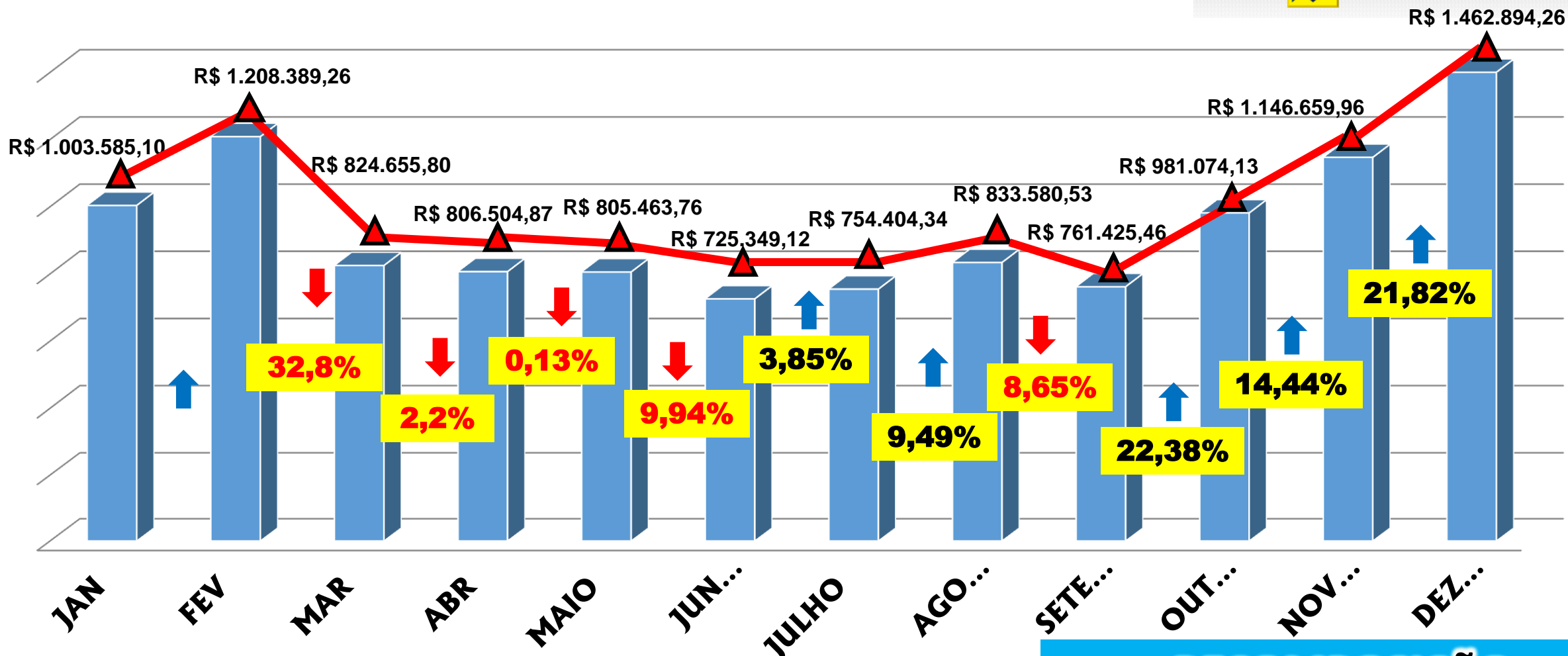

Previsão 2020

R\$ 11.228.434,16

Efetivado 2020

R\$ 11.313.986,59

RECOMPOSIÇÃO

R\$ 85.552,43

0,75%





Balanco Geral

SETEMBRO ↔ DEZEMBRO

DESPESAS

RESUMO GERAL DA DESPESA

CÓDIGO

ESPECIFICAÇÕES

ELEMENTO

3.1.00.006

VENCIMENTOS E VANTAGENS FIXAS (PESSOAL)

VENCIMENTOS E VANTAGENS FIXAS – SERVIDOR
VENCIMENTOS E VANTAGENS FIXAS – RPPS
13. SALARIO / FÉRIAS / 1/3 DE FÉRIAS – ABONOS CONSTIT.

13.504.069,09

3.1.90.13

OBRIGAÇÕES PATRONAIS

INSS – SERVIDORES

3.1.91.13

CONTRIBUIÇÕES PREVIDENCIÁRIAS

3.1.90.92

OBRIGAÇÕES PATRONAIS ANTERIORES

3.3.90.14

DIÁRIAS - PESSOAL

14 – DIÁRIAS NO PAIS

5.120,00

3.3.90.35.12

SERVIÇOS CONTÁBIL

48.000,00

3.3.90.36.07

SERVIÇOS DE TERCEIROS

206.313,43

3.3.90.63.15

LOCAÇÃO DE IMÓVEIS

53.479,53

3.3.90.30.00 MATERIAL DE CONSUMO

3.3.90.30.00 MATERIAL DE CONSTRUÇÃO

3.3.90.30.04	GÁS E OUTROS MATERIAIS ENGARRAFADOS	2.582,30
3.3.90.30.07	GÊNEROS DE ALIMENTAÇÃO	265.775,96
3.3.90.30.14	MATERIAL EDUCATIVO E ESPORTIVO	78.196,92
3.3.90.30.16	MATERIAL DE EXPEDIENTE	123.881,70
3.3.90.30.17	MATERIAL DE PROCESSAMENTO DE DADOS	9.274,38
3.3.90.30.20	MATERIAL CAMA, MESA E BANHO	7.607,00
3.3.90.30.21	MATERIAL COPA E COZINHA	775,00
3.3.90.30.22	MATERIAL DE LIMPEZA E PRODUTOS DE HIGIENE E	116.874,96
3.3.90.30.28	MATERIAL DE PROTEÇÃO E SEGURANÇA	
3.3.90.30.24	MATERIAL PARA MANUTENÇÃO DE BENS IMOVEL	26.868,54
3.3.90.30.30	MATERIAL PARA COMUNICAÇÕES	4.472,90
3.3.90.30.39	MATERIAL PARA MANUTENÇÃO DE VEÍCULOS	133.861,33
3.3.90.30.42	FERRAMENTAS	434,78
3.3.90.30.90	GASOLINA	12.247,89
3.3.90.30.91	DIESEL	49.976,10
3.3.90.30.93	OUTROS COMBUSTÍVEIS	1.629,42
3.3.90.32.00	MATERIAIS DE DISTRIBUIÇÃO GRATUITA	350.252,50

3.3.90.39.00	OUTROS SERVIÇOS -PESSOA JURÍDICA	
3.3.90.39.01	ASSINATURA DE PERIÓDICOS E ANUIDADES	650,00
3.3.90.39.04	DIREITOS AUTORAIS	1.915,90
3.3.90.39.08	MANUTENÇÃO DE SOFTWARE	1.520,00
3.3.90.39.11	LOCAÇÃO DE SOFTWARES	760,00
3.3.90.39.14	LOCAÇÃO BENS MÓVEIS, OUTRAS NAT (TRAN ESC TERC)	342.077,15
3.3.90.39.16	MANUTENÇÃO DE CONSERVAÇÃO DE BENS IMOVEIS	74.214,39
3.3.90.39.17	MANUTENÇÃO E CONSERVAÇÃO DE MAQ. EQUIPAM	3.410,00
3.3.90.39.19	MANUTENÇÃO E CONSERVAÇÃO DE VEÍCULOS	106.761,70
3.3.90.39.20	MANUT. E CONSERV. BENS MOV. DE OUTRAS NATUR	16.101,10
3.3.90.39.27	OUTROS	49,60
3.3.90.39.43	SERVIÇOS DE ENERGIA ELÉTRICA	124.182,21
3.3.90.39.44	SERVIÇOS DE ÁGUA E ESGOTO	91.589,25

3.3.90.39.48	SERVIÇO DE SELEÇÃO E TREINAMENTO	6.510,00
3.3.90.39.57	SERVIÇO DE PROCESSAMENTO DE DADOS	24.949,10
3.3.90.39.58	SERVIÇO DE TELECOMUNICAÇÕES	2.034,29
3.3.90.39.63	SERVIÇOS GRÁFICOS	1.300,00
3.3.90.39.69	SEGUROS EM GERAL	7.475,98
3.3.90.39.81	SERVIÇOS BANCÁRIOS	13.392,20
3.3.90.39.83	SERVIÇO DE CÓPIA E REPRODUÇÃO DE DOCUMENTOS	86.170,23
3.3.90.39.92	SERVIÇO DE PUBLICIDADE INSTITUCIONAL	1.868,54
3.3.90.39.93	SERVIÇO DE PUBLICIDADE DE UTILIDADE PB	1.560,00
3.3.90.40.00	SERVIÇO DE TECNOLOGIA DA INFORMAÇÃO – PJ	31.969,74
3.3.90.91.00	SENTENÇAS JUDICIAIS	461,81
3.3.90.92.00	DESPESAS EXERCÍCIOS ANTERIORES	26.121,76

4.4.90.30.00	MATERIAL DE CONSUMO - CONSTRUÇÃO	5.936,15
4.4.90.51.00	OBRAS E INSTALAÇÕES Obras em andamento	309.043,74
4.4.90.52.00	EQUIPAMENTO E MATERIAL PERMANENTE	326.502,00
4.4.90.52.25	EQUIPAMENTO DE PROTEÇÃO, SEGURANÇA E SO	1.850,00
4.4.90.52.34	MÁQUINAS, UTENSÍLIOS E EQUIPAMENTOS DV	28.793,00
4.4.90.52.35	MATERIAL DE TIC (PERMANENTE)	285.859,00
4.4.90.52.39	EQUIPAMENTO E UTENSÍLIOS HIDRÁULICOS	10.000,00
	TOTAL DESPESAS ANO 2020	16.610.220,55

Nº CONTA CORRENTE	NOME DA CONTA CORRENTE	SALDO
16115-8	FME - PNAE	R\$ 10,82
210042-0	FME - PNAC	R\$
311321-2	FME - QSE	R\$ 117.692,56
412001-4	FME – TRANS ESCOLAR FEDERAL	R\$ 12.091,54
12250-5	FME - TRANS ESCOLAR	R\$ 10.188,20
13754-5	FME - EDUC 5%	R\$ 164.317,24*
14085-6	FME - PTA	R\$ 0,05
14102-X	FME - PTA	R\$ 4,92
14743-5	FME - PTA	R\$ 39,00
14792-3	FME - PTA	R\$ 0,21
14806-7	FME - PTA	R\$ 0,11
15538-1	FME - FUNDEB	R\$ 603.986,89*
17170-0	FME - PMG – PTA	R\$
18579-5	FME - KOMBI ESCOLAR	R\$ 2.821,53
19035-7	FME - MERENDA ESCOLAR	R\$ 24,25
19993-1	FME - PTA	R\$
24707-3	FME - MANUTENCAO CRECHES	R\$ 26,90
23786-8	FME - PAR - EDUCACAO	R\$
22613-0	FME - PAR - PROGRAMAS	R\$
25651-X	FME - PDDE - QUADRA	R\$
25648-X	FME - PDDE - QUADRA I	R\$
26189-0	FME - QUADRAS PAC III	R\$ 8.607,23
27820-3	BRASIL CARINHOSO	R\$ 4.086,39
31057-3	FME CONV VAN PM	R\$
30332-1	CV FNDE CONST CRECHE	R\$ 27.957,48
31761-6	FUNDEB ABERTA 19/06/2018	R\$
31692-X	APOIO FINANCEIRO EDUC	R\$ 108,99
33295-X	PNAE - MERENDA ESCOLAR	R\$ 40.949,83

TOTAL GERAL EM CONTA CORRENTE (31/12/2020)

R\$ 992.914,14

**TOTAL GERAL EM CONTA CORRENTE
(31/12/2020) R\$ 992.914,14**

***Contas com valores ainda não conciliados, ou seja, existem valores a serem pagos – INSS, GUARAIPREV, IMPOSTOS DE RENDA, REPASSES PARA BANCOS E OUTROS. Após o fechamento do SIOPE 6º remessa e do encerramento contábil do ano de 2020 é que teremos o Saldo Real em conta.**

TRANSPORTE ESCOLAR



NÚMERO DE ALUNOS CADASTRADOS PARA ENTREGA DE ATIVIDADES ESCOLARES

Zona Rural que estudam nas escolas do Município: **279**

Zona Rural que estudam nas escolas do Estado: **48 (Ensino Médio)**

Total de alunos atendidos no Transporte Escolar: **327**

**“Fortalecendo a
proposta de ensino”**

FORMAÇÃO CONTINUADA E APOIO PEDAGÓGICO EM TEMPO DE PANDEMIA

The image shows a Google Meet interface during a video conference. At the top, the browser address bar displays the URL <https://meet.google.com/ven-yqik-xvo>. The top right corner shows the search bar with the text "Pesquisa...", the time "10:46", and the date "10/12/20".

The main area is a grid of 20 video thumbnails. The participants are:

- Meiry Batista Barnabe
- Sebastião Mendes de Sousa
- Expedita Leite
- Escola JK
- Maria Sonia Santos Lima
- Vilma Alves
- maria aparecida Carmo
- Vanuza Dias
- Sandro Vila nova
- Shenia Schneider
- Zenir Juser Schneider
- Viviane Junqueira
- Sandrene Pereira de Oliveira Rodrigu...
- Escola Aquarela
- Francisco Marcos
- Marlene Romao
- escola maria do socorro coelho silva
- MÁVIA MATIAS COSTA
- Maria dos Anjos Jardim dos Santos T...

At the bottom, there is a "Detalhes da reunião" section with icons for microphone, phone, and video. On the right, there is a "Apresentar agora" button. The Windows taskbar is visible at the very bottom, showing the search bar and various application icons.

GRAVANDO

ANITA MARTINS NASCIMENTO S...
e mais 133

150

09:21

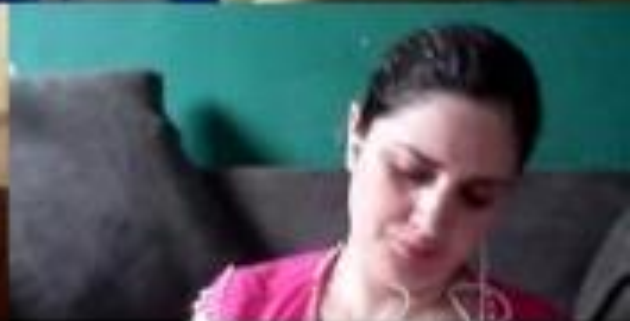
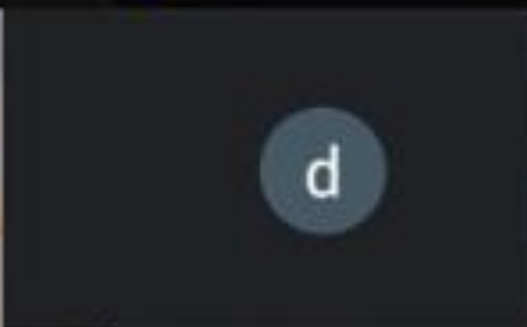
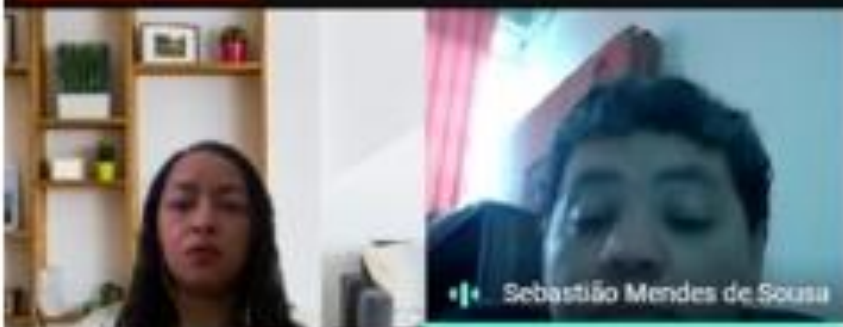

Detalhes da reunião ^



Levantar a mão

Apresentar agora



Ao todo está sendo investido: (2018) e (2020) pouco mais de R\$ 500 mil reais

REFORMA E AMPLIAÇÃO

ESCOLA MUNICIPAL JK

- * Novas salas de aula;
- * Nova cozinha;
- * Espaço para Biblioteca e reforço escolar;
- * Sala de Recurso Multifuncional;
- * Forro da área destinada ao refeitório;
- * Reestruturação do encanamento;
- * Nova área para Secretaria Escolar;
- * Novos banheiros;
- * Sala de professores;
- * Área para depósito;
- * Área de Lazer- Mini quadra de esportes;
- * Área para construção de laboratório de informática.





AQUISIÇÃO DE CAIXA D'ÁGUA ESCOLA LUIZ DE CAMÕES E PARA AS INSTALAÇÕES DA SEMEC



EQUIPAMENTOS – MATERIAL DE HIGIENE – LIMPEZA SANITIZAÇÃO, SEGURANÇA- EXPEDIENTE DE



MERENDA ESCOLAR



Programa **N**acional de **A**limentação **E**scolar



Associação alimentos,
alimentos nutritivos,
saboroso



Sabor da Serra
LEITE

Sabor da Serra
LEITE

FRUTAS MUNDIAL
63 98476-3173

FRUTAS MUNDIAL
63 98476-3173





VALOR DE R\$ 133.978,00

MODALIDADE	Nº ALUNOS	PERCAPTA	RECURSO
ALIMENTAÇÃO ESCOLAR CRECHE	184	1,07	FNDE
ALIMENTAÇÃO ESCOLAR PRÉ - ESCOLAR	468	0,53	FNDE
ALIMENTAÇÃO ESCOLAR AEE	56	0,53	FNDE
ALIMENTAÇÃO ESCOLAR ENS. FUNDAMENTAL	1.623	0,36	FNDE
TOTAL	2.331		FNDE

**LEI DE
EMERGÊNCIA
CULTURAL**

**Aldir
Blanc**

PL 1075 EMERGENCIAL DA CULTURA



PLATAFORMA
+BRASIL

**Plano de Ação do
município de **Guaraí**
APROVADO**

**Aguardamos o repasse
no valor de
R\$ 194.731,45**

13 DE DEZEMBRO:
FORRÓ E SEUS RITMOS

MUITA MÚSICA BOA COM:

- > RENATO CEZAR
- > SKEMA LOKO
- > VANDERLEY DOS TECLADOS
- > ARNALDO DOS TECLADOS E ZÉ DO BANDULIN
- > JOÃOZINHO CANTOR
- > GUSTAVO DO ARROCHA

PROJETO DE INCENTIVO À CULTURA LOCAL EM PERÍODO DE PANDEMIA,
DE ACORDO COM A LEI ALDIR BLANC 14017 DE 29 DE JUNHO DE 2020.

LEI ALDIR
BLANC



DOMINGO
ÀS 20H

REALIZAÇÃO:



Guarai
SECRETARIA MUNICIPAL DE
EDUCAÇÃO E CULTURA

5ª REGIONAL DA ORDEM DE MÚSICOS DO BRASIL
GUARAI-TO
TEXAS PRODUÇÕES E EVENTOS



CURSOS TÉCNICOS DE NÍVEL MÉDIO DO CREAD

Aula Inaugural

21/10 · 19h · [youtube/iftocantins](https://www.youtube.com/iftocantins)



Cursos:

- Administração
- Agronegócio
- Informática para Internet
- Serviços Públicos
- Meio Ambiente





ACOMPANHAMENTO - PME DEZEMBRO de 2020

PME – Plano Municipal de Educação Guarai TO

PLANO MUNICIPAL DE EDUCAÇÃO DE GUARAÍ/TO

ANÁLISE E AVALIAÇÃO DAS METAS E ESTRATÉGIAS

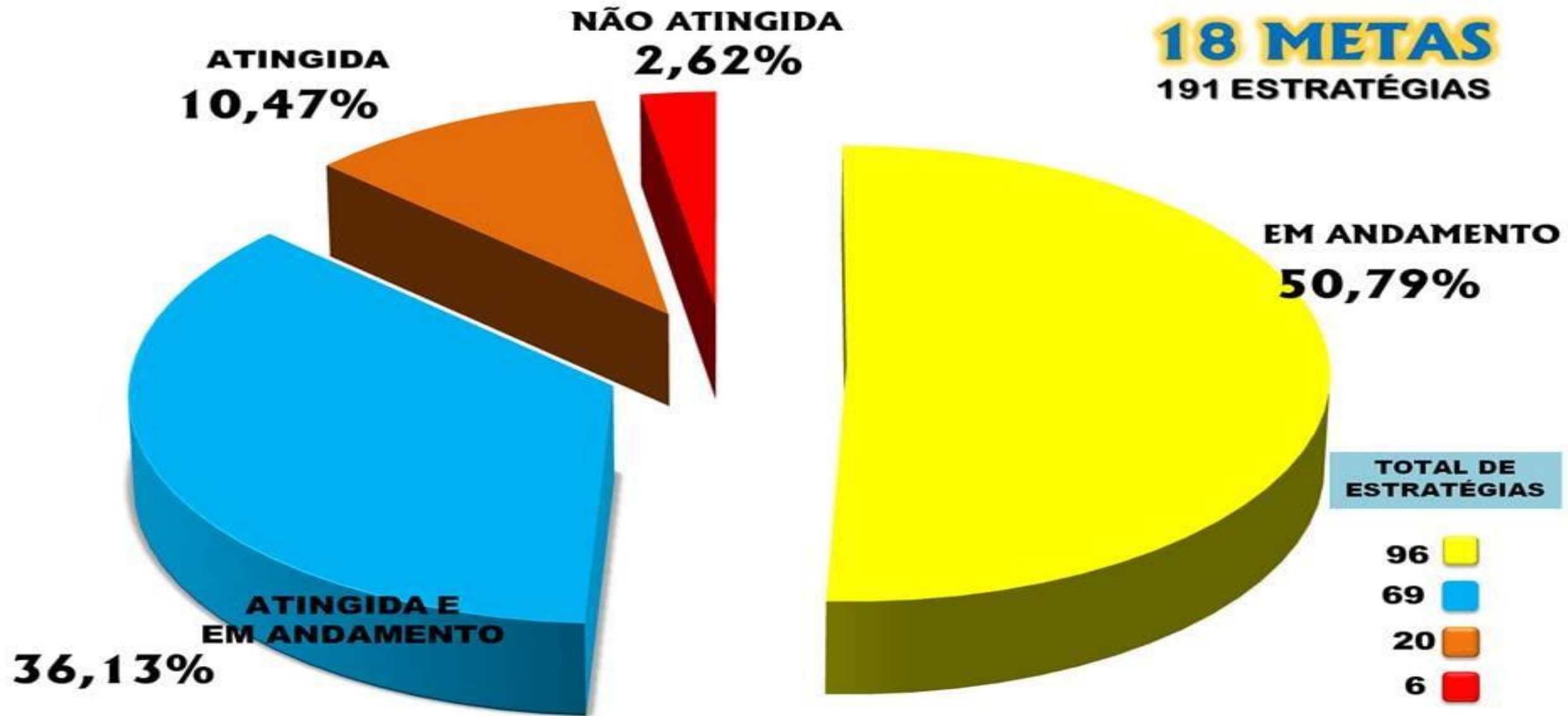

**PLANO MUNICIPAL DE EDUCAÇÃO DE GUARAÍ/TO
MONITORAMENTO E AVALIAÇÃO DAS METAS E ESTRATÉGIAS**

**CONSIDERANDO SOMENTE AÇÕES/ESTRATÉGIAS
ATINGIDAS OU EM ANDAMENTO E AS NÃO ATINGIDAS**

- Atingidas ou Em andamento (Estratégias trabalhadas)
- Não Atingidas

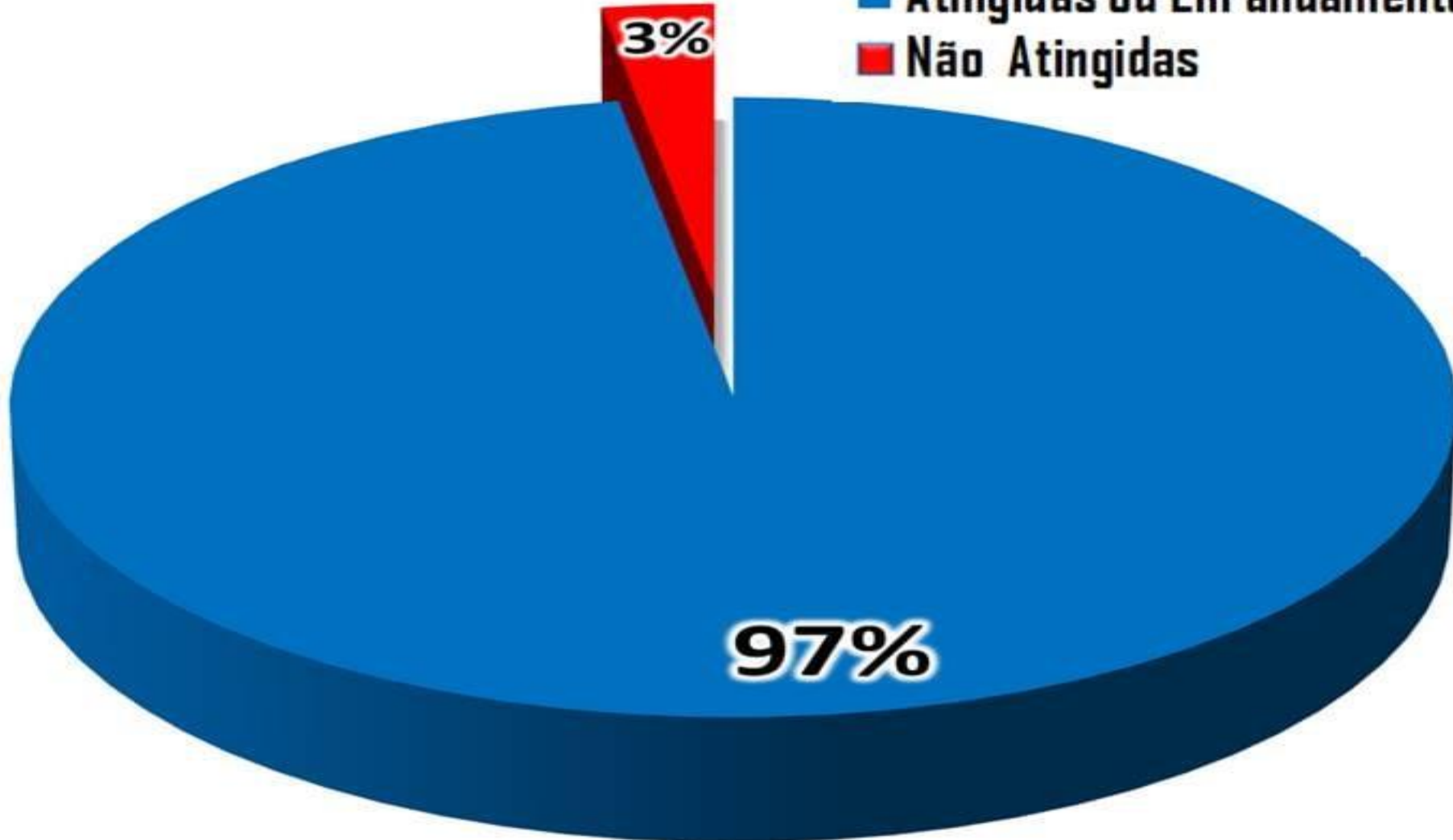

18 METAS
191 ESTRATÉGIAS

185 ■
6 ■

PLANO DE AÇÃO DA SEMEC 2017/2020



SECRETARIA MUNICIPAL DE
Educação
e Cultura
PREFEITURA DE GUARAI

**PLANO DE AÇÃO DA SECRETARIA
MUNICIPAL DE EDUCAÇÃO E CULTURA
SEMEC 2019/2020
(COM AÇÕES DE CONTINUIDADE 2017/2018)**

**GRÁFICO DE EXECUÇÃO - PLANO DE AÇÃO DA SEMEC 2019/2020
(CONTINUIDADE 2017/2018)**

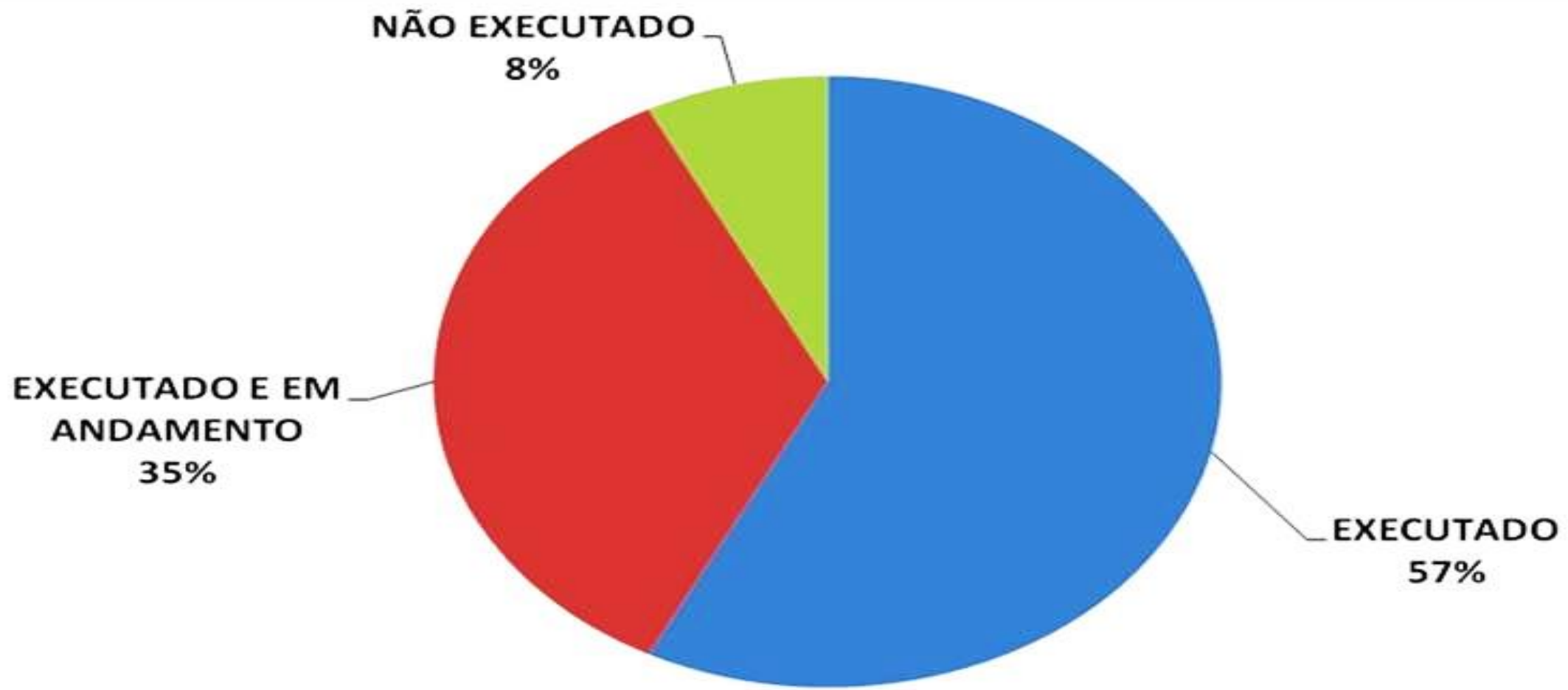

EM ANÁLISE DE EXECUÇÃO E NÃO EXECUÇÃO

NÃO EXECUTADO
8%

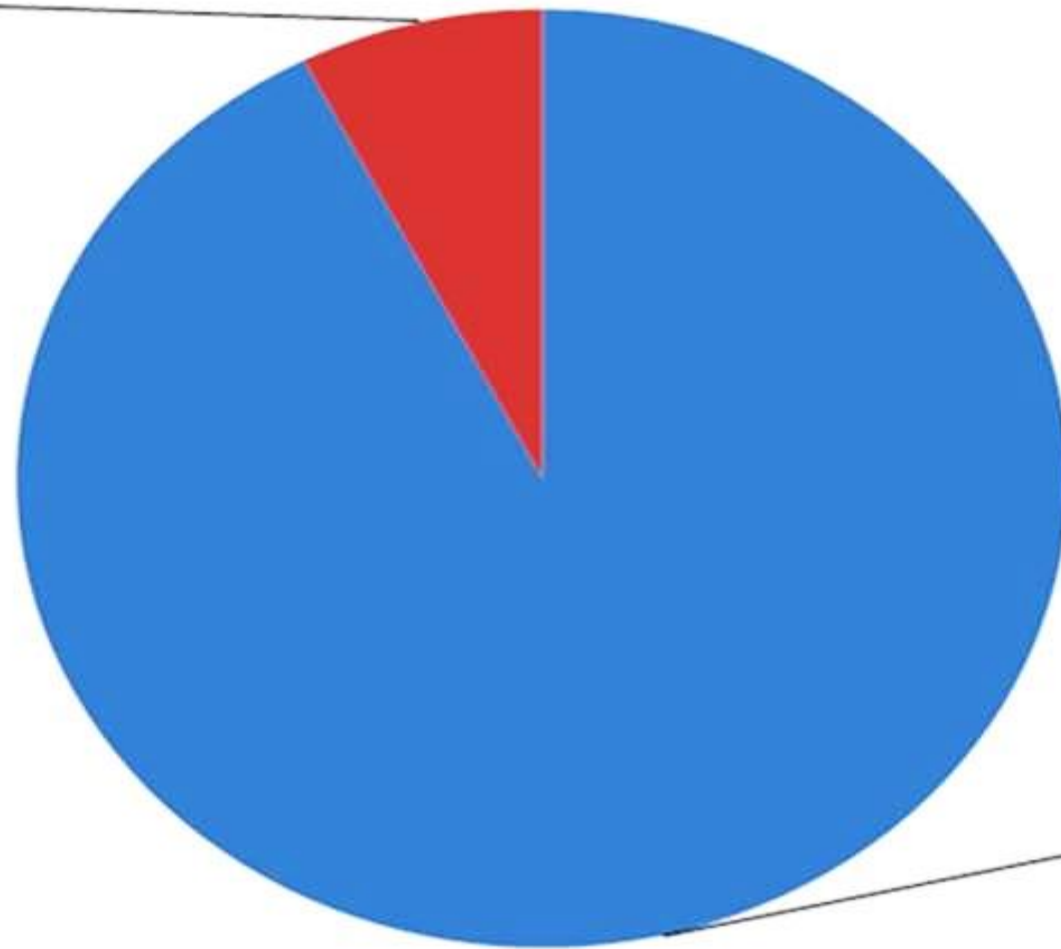

**EXECUTADO/EM
ANDAMENTO**
92%

Plano de retomada das aulas não presenciais na Rede Municipal de Educação de Guaraí é indicado para representar o Tocantins em estudo nacional



Volta às aulas GUARÁI

f @ www.guarai.to.gov.br

Professores da Rede Municipal da Educação de Guaraí produzem vídeos com aulas shows para os alunos das escolas municipais.



As professoras Fernanda e Luciana fizeram sucesso com as videoaulas.



Se você pode
SONHAR
VOCÊ PODE
FAZER

Walt Disney

“Inovação distingue o líder de um seguidor.”

Steve Jobs