

AUDIÊNCIA PÚBLICA
1º QUADRIMESTRE
Janeiro a Abril 2017

SECRETARIA MUNICIPAL DE
EDUCAÇÃO

“Excelência Para o Cidadão”

Ano de Referência 2017



ESTADO DO TOCANTINS
PREFEITURA MUNICIPAL DE GUARAI
Guaraí: Excelência para o Cidadão

Prefeita: LIRES FERNEDA

OBJETIVO:

- ✓ **Implantar no Sistema Municipal de Ensino, a visão do trabalhar por METAS;**
- ✓ **Criar mecanismo de MONITORAMENTO do efetivo trabalho dos Profissionais da Educação, fortalecendo o Ensino e a Aprendizagem;**
- ✓ **Implementar AÇÕES que venha fortalecer o cumprimento das METAS do Plano Nacional e Municipal de Educação;**
- ✓ **Estruturar PROJETOS de Curto, Médio e Longo prazo de execução.**

N.	Nº CONTA CORRENTE	NOME DA CONTA CORRENTE
1	6115-8	FME - PNAE
2	10042-0	FME - PNAC
3	11321-2	FME - QSE
4	12001-4	FME - TRANSPORTE ESCOLAR FEDERAL
5	12250-5	FME - TRANSPORTE ESCOLAR
6	13247-0	FME - FUNDEB 60%
7	13754-5	FME - EDUC 5%
8	14085-6	FME - PTA
9	14102-X	FME - PTA
10	14743-5	FME - PTA
11	14792-3	FME - PTA
13	14806-7	FME - PTA
14	15538-1	FME - FUNDEB 40%
15	17170-0	FME - PMG - PTA
16	18579-5	FME - KOMBI ESCOLAR
17	19035-7	FME - MERENDA ESCOLAR
18	19993-1	FME - PTA
19	24707-3	FME - MANUTENCAO CRECHES
20	23786-8	FME - PAR - EDUCACAO
21	22613-0	FME - PAR - PROGRAMAS
22	25651-X	FME - PDDE - QUADRA
23	25648-X	FME - PDDE - QUADRA I
24	26189-0	FME - QUADRAS PAC III
25	27820-3	BRASIL CARINHOSO
		TOTAL GERAL EM CONTA CORRENTE

GERENCIAMENTO DOS RECURSOS DESTINADOS À EDUCAÇÃO

- **Reuniões** - Gestores Escolares;
- **Reforma (pintura)** do prédio com recurso do Programa Mais Educação e contrapartida do Fundo Municipal da Educação **Escola São Miguel**;
- **Formação Continuada** - Rede Municipal;
- **Remanejamento** - Profissionais;
- **Atualização Cadastral** no FNDE;
- **Reorganização de Modulação de Servidores**;
- **Nomeação de Gestoras Interinas** Ângela Maria Costa EMPMSCS e Raimunda Brito EMNEC.

AÇÕES REALIZADAS

1º QUADRIMESTRE 2017

- **Reunião de Trabalho UNDIME Palmas – To** Dirigente Municipal **Prefeita Lires** em 19/01/17;
- Apresentação de **demanda** de **PROFESSORES/ASG/VIGIA** para **convocação** no **Concurso Público**;
- Apresentação de **demanda** para **contratação** de **zelador/cuidador/merendeiras**;
- **Reunião de pais - participação da Prefeita e Secretárias** (Sebastiana, Rita e Maria José) sobre o **não funcionamento** da **Escola N. S^a de Fátima – Lagedo**.

AÇÕES REALIZADAS

1º QUADRIMESTRE 2017

- **Cadastro no Siconv** – Ministério da Agricultura – Palmas To;
- **Reuniões com a Prefeita e SINTET;**
- Participação em **Reunião** com **CME** – decisão sobre o funcionamento da Escola Mun. Nossa Senhora de Fátima/Lagedo;
- **Reunião com Equipe da Semed e Diretores com o Contador João Porfírio.**
- **Organização de Servidores da SEMED e AABB para atuar nas escolas** enquanto os professores do concurso tomam posse;
- **Reunião** na Escola Jk 02/02 organizada pelo **SINTET – Reforma da Previdência.**

AÇÕES REALIZADAS

1º QUADRIMESTRE 2017

- **Atualização de Laudos Médicos** - encaminhamentos;
- **Reunião com os Pais da Esc. Mun. Núcleo São Miguel** – início das aulas em **06/03** -calendário de reposição;
- **Reunião do CME** sobre o **GuaraíPrev**;
- **Termo de Adesão – Serviço Voluntário** - Envio de Acadêmicos de Pedagogia para as escolas;
- **Reunião com as Coordenadoras da EI, do EF e Educação Especial/Programa Educação Infantil – PEI.**

AÇÕES REALIZADAS NO 1º QUADRIMESTRE 2017



**Cadastramento Siconv Palmas
Reunião de Pais Esc. N. S. de
Fátima - Lagedo
Reforma da Escola Mun. N. São
Miguel**

TRANSPORTE ESCOLAR

- **Mapeamento da Rota** do Transporte Escolar;
- **Reunião c/ Motoristas** com participação da **Rute e Hugo Coelho**;
- **Reunião com A. T. E., Motoristas e Secretário de Educação**;
- **Consertos e Manutenção** da Frota do Transporte Escolar.

AÇÕES REALIZADAS TRANSPORTE ESCOLAR



REUNIÃO COM MOTORISTAS E AGENTES DO TRANSPORTE ESCOLAR

09 VEÍCULOS – FROTA MUNICIPAL

QUANT.	VEÍCULO	DEPARTAMENTO
04	ÔNIBUS	Sec. de Educação e Cultura
05	MICRO-ÔNIBUS	Sec. de Educação e Cultura

OBS. DOS 09 VEÍCULOS DA FROTA MUNICIPAL SOMENTE 07 ESTÃO EM CONDIÇÕES DE USO.

Nº 00 DE ROTAS ATENDIDAS

10 ROTAS – EMPRESA TERCEIRIZADA

QUANT	VEÍCULO	DEPARTAMENTO
02	KOMBI	EMPRESA TERCEIRIZADA – NETE
08	VANS	EMPRESA TERCEIRIZADA – NETE

10 ROTAS ATENDIDAS

NÚMERO DE ALUNOS QUE UTILIZAM O TRANSPORTE ESCOLAR

- Zona Rural que estudam nas escolas do Município: 346
- Zona Rural que estudam nas escolas do Estado: 230
- Rota Urbana: 106
- Total geral de alunos atendidos no Transporte Escolar: 682





RECEITAS:

VALOR FNDE/PNATE 1º QUADRIMESTRE:	R\$	8.818,92
VALOR PELO ESTADO:	R\$	104.125,00
RENDIMENTOS DO PERÍODO:	R\$	0,00
CONTRAPARTIDA DA PREFEITURA:	R\$	0,00
TOTAL GERAL DOS REPASSES:	R\$	112.943,92

DESPESAS:

PEÇAS/SERVIÇOS/COMBUS. /LUBRIFICANTES	R\$	126.960,67
ROTAS TERCEIRIZADAS:	R\$	124.963,11
TOTAL PAGO:	R\$	251.923,78

OBS: VALORES REF. AO 1º QUADRIMESTRE DE 2017

**GASTO COM COMBUSTÍVEL
E ÓLEO LUBRIFICANTES**

R\$ 37.345,02

PEÇAS E SERVIÇOS 2017

R\$ 89.615,65



**ATUALIZAÇÃO DOS DOCUMENTOS
DOS VEÍCULOS ESCOLARES;**

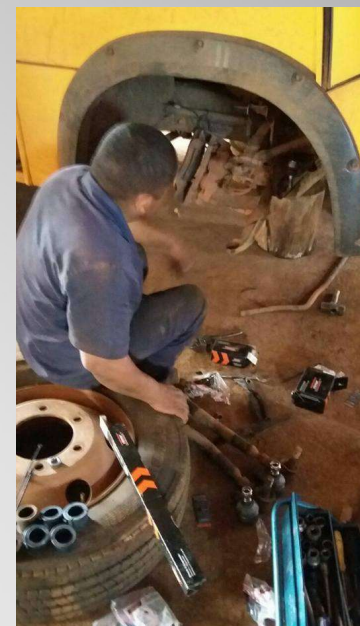

CONSERTOS DOS ÔNIBUS

- 1.Rota Beira do Rio/ Barra da Água Fria;**
- 2.Rota Canto de Vazante II;**
- 3.Rota Matinha;**
- 4.Rota Pedra Branca;**
- 5.Rota Salgado;**
- 6.Rota Torre;**
- 7.Rota Tupirama;**
- 8.Rota Santo Reis ;**
- 9.Rota Beira do Rio/ Barra Tranqueira;**
- 10.Rota Canto de Vazante.**

**R
O
T
A
S**

FROTA TERCEIRIZADA LICITADAS EM 2017

**MATERIAL DE
EXPEDIENTE / LIMPEZA /
PEDAGÓGICO**

DESCRIÇÃO	VALORES
Materiais de Expediente e Pedagógico	R\$ 17.947,14
Materiais de Limpeza e Higiene	R\$ 21.250,84
Materiais Construção (Elétrico e Hidráulico)	R\$ 7.952,20
Compra de Alimentação (Lanches Formações Continuadas/Oficinas)	R\$ 4.660,20
VALOR TOTAL	R\$ 51.810,38

COMPRAS CARTÃO BRASILCARD

ESCOLAS	DESCRIÇÃO
Escola Mun. Maria do Socorro C. Silva	<ul style="list-style-type: none"> • Manutenção do ar condicionado; • Compra de 04 ripão para manutenção do prédio.
Escola Mun. Leôncio de Sousa Miranda	<ul style="list-style-type: none"> • Compra de materiais elétricos e hidráulicos para manutenção das instalações;
Escola Mun. JK	<ul style="list-style-type: none"> • Compra de materiais elétricos e hidráulicos para manutenção das instalações;
Escola Mun. Luiz de Camões	<ul style="list-style-type: none"> • Compra de materiais elétricos e hidráulicos para manutenção das instalações;
Escola Mun. Euclides da Cunha	<ul style="list-style-type: none"> • Compra de 01 Impressora Brother • Compra de 01 Transformador • Compra 01 Caixa D'água 1000l

AÇÕES REALIZADAS:

ESCOLAS	DESCRIÇÃO
Escola Mun. Núcleo São Miguel	<ul style="list-style-type: none">• Compra de um Fogão Industrial 04 bocas• Materiais para Pintura (contrapartida)
CEMEI AQUARELA	<ul style="list-style-type: none">• Reforma de 12 bancos Aquarela• Recarga de 07 extintores
SEMED	<ul style="list-style-type: none">• Compra de 02 impressoras Brother e 02 transformadores• Aquisição de passagem aérea ida e volta São Paulo Avisa lá (técnicos da Semed);• Aquisição cartão digital para uso do Secretário Municipal de Educação.• Manutenção do ar condicionado.

AÇÕES REALIZADAS:

ESCOLAS	DESCRIÇÃO
Escola Mun. Maria do Socorro C. Silva	<ul style="list-style-type: none"> • Manutenção e implantação do SIGE; • Aquisição de materiais de limpeza (fevereiro); • Contrapartida de café p/ as escolas municipais; • Aquisição de material pedagógico (fevereiro); • Confecção de carimbos para atender a demanda escolas e Semed; • Lanches para Formações Continuadas para os Profissionais da Educação; • Aquisição de Materiais de Informática para as Escolas e Semed; • Recarga de Tonner para Semed e Escolas. • Conserto de Impressoras das Escolas e Semed.
Escola Mun. Leôncio de Sousa Miranda	
Escola Mun. Sossego da Mamãe	
Escola Mun. JK	
Escola Mun. Luiz de Camões	
Escola Mun. Euclides da Cunha	
Escola Mun. Núcleo São Miguel	
CEMEI AQUARELA	
SEMED	

AQUISIÇÃO DE MATERIAIS:

QTD	DESCRIÇÃO
01	As prestações de contas da Merenda Escolar/2016 das 09 escolas municipais.
02	As prestações de contas do PDDE Interativo (Mais Educação das escolas inscritas na modalidade)
03	As prestações de contas do PDDE Escola das 09 Unidades Escolares.
04	A prestação de conta PDDE Estrutura – da Escola Euclides da Cunha.
05	A prestação de conta PDDE Sustentável – da Escola Mun. Núcleo São Miguel.
06	A prestação de conta do PNATE Federal
07	A prestação de conta do PNATE Estadual
08	Associações de Pais e Mestres das Escolas foram feitas: GFIP e RAIS das 09 escolas

PRESTAÇÃO DE CONTAS 2016 REALIZADAS

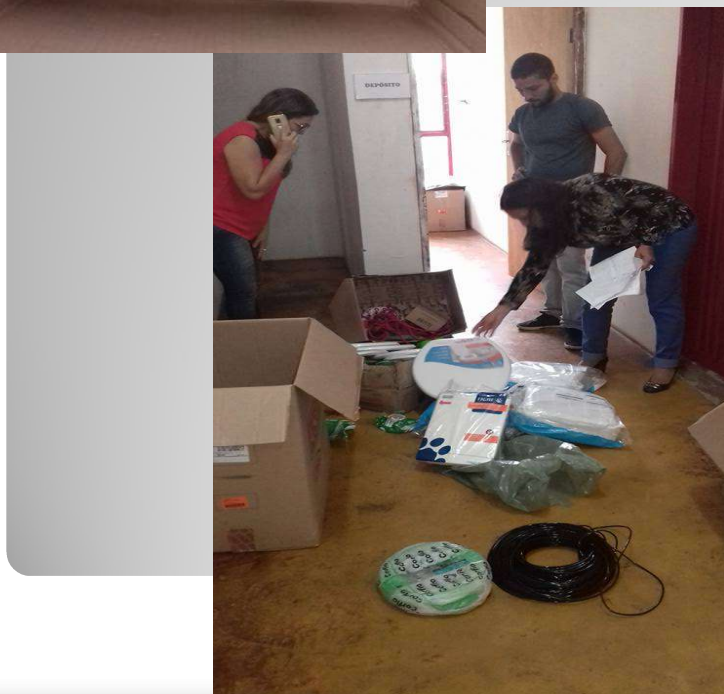

SEPARAÇÃO DE MATERIAL PARA AS ESCOLAS



GERENCIAMENTO BRASILCARD

- **MATERIAL DE LIMPEZA E HIGIENE**
(Escolas abastecidas até o mês de Abril)
- **MATERIAL DE EXPEDIENTE E PEDAGÓGICO**
(Escolas abastecidas até o mês de Abril)
- **MATERIAL - GÊNERO ALIMENTÍCIOS**
(Cursos e Escolas abastecidas todos os Meses)
- **MATERIAL DE CONSTRUÇÃO**
(Escolas recebendo adequações e adaptações)

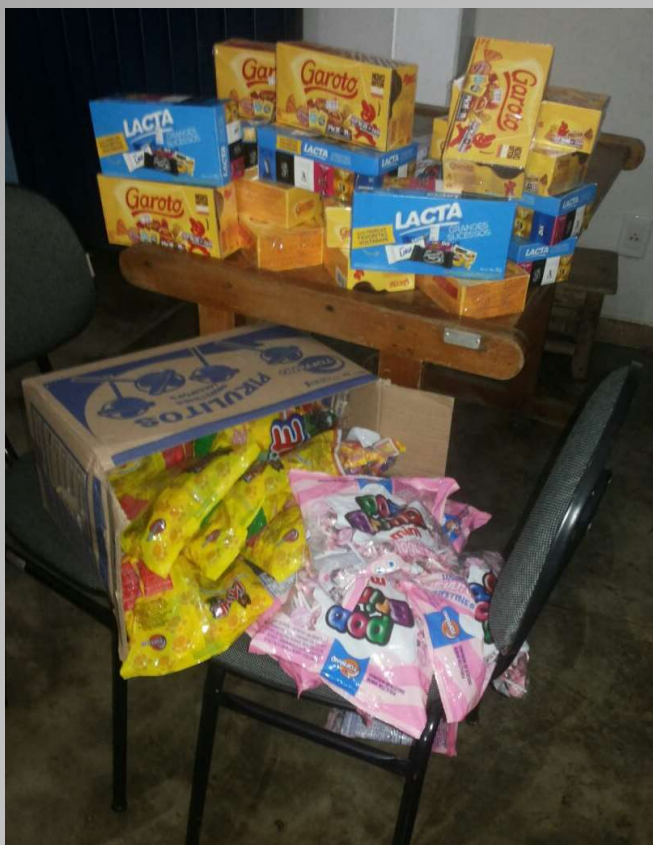

Destinação de Recursos para a Realização das Comemorações da Páscoa pelas Escolas.



**Participação em Oficina promovida
pela UNDIME em Araguaína sobre
os programas do FNDE**



AQUISIÇÃO DE FOGÃO INDUSTRIAL COM FORNO – NÚCLEO SÃO MIGUEL

ALIMENTAÇÃO ESCOLAR - PNAE



**ORGANIZAÇÃO DA MERENDA ESCOLAR – COM REGULARIZAÇÃO
DOS REPASSES DIRETOS PARA A ESCOLA (PNAE-MAIS
EDUCAÇÃO-COMPLEMENTAÇÃO)**

**LICITAÇÃO EM ANDAMENTO PARA AQUISIÇÃO DE ALIMENTAÇÃO
ESCOLAR**

DEPARTAMENTO DE ALIMENTAÇÃO ESCOLAR - GÁS

ESCOLAS	QUANTIDADE GÁS 13kg	QUANTIDADE Gás (P45)
Centro Mun. de Educação Infantil - Aquarela	06	01
Escola Municipal JK	05	-
Escola Municipal Integrada Leôncio Miranda	11	-
Escola Municipal Prof.^a Maria do Socorro C. Silva	10	-
Escola Municipal Luís de Camões	08	-
Escola Municipal Sossego da Mamãe	03	-
Escola Municipal Núcleo Euclides da Cunha	04	-
Escola Municipal Núcleo São Miguel	06	-
Secretaria Municipal de Educação	01	-
AABB COMUNIDADE	00	-
TOTAL	54	01

DESCRIÇÃO	VALOR
VALOR TOTAL REPASSADO FNDE	R\$ 78.508,20
VALOR REPASSADO FNDE AGRICULTURA FAMILIAR – (30%)	R\$ 23.552,46
VALOR REPASSADO NOVO MAIS EDUCAÇÃO	R\$ 17.579,60
CONTRAPARTIDA PREFEITURA – (46.16%)	R\$ 44.356,54
VALOR TOTAL GASTO:	R\$ 163.996,80

GASTOS COM A ALIMENTAÇÃO ESCOLAR NO QUADRIMESTRE INCLUINDO A CONTRA PARTIDA DO MUNICÍPIO.

MODALIDADE	Nº ALUNOS	PERCAPTA	VALOR (R\$)	RECURSO
ALIMENTAÇÃO ESCOLAR CRECHE	182	1,00	11.684,40	FNDE
ALIMENTAÇÃO ESCOLAR PRÉ - ESCOLAR	453	0,50	15.183,00	FNDE
ALIMENTAÇÃO ESCOLAR AEE	43	0,50	1.367,40	FNDE
ALIMENTAÇÃO ESCOLAR ENSINO FUNDAMENTAL	1.509	0,33	50.273,40	FNDE
NOVO MAIS EDUCAÇÃO FUNDAMENTAL	619	0,71	17.579,60	FNDE
TOTAL	2.807		96.087,80	
CONTRAPARTIDA PREFEITURA -			44.356,54	

OS VALORES REPASSADOS PELO FNDE SÃO INVESTIDOS 30% EM PRODUTOS DA AGRICULTURA FAMILIAR

1ª CHAMADA PÚBLICA AGRICULTURA FAMILIAR 2017





COMPRA DIRETA

REPASSE DO FUNDEB

MESES	VALOR
JANEIRO	668.510,87
FEVEREIRO	953.525,55
MARÇO	670.876,84
ABRIL	744.253,40
TOTAL	3.037.166,66
SALÁRIO EDUCAÇÃO NO QUADRIMESTRE	94.165,77

**RECEITA DO FUNDEB
1º QUADRIMESTRE 2017**

- **EDUCAÇÃO INFANTIL;**
- **EDUCAÇÃO ESPECIAL;**
- **ATENÇÃO A SAÚDE DO ESCOLAR;**
- **FORMAÇÃO CONTINUADA DO PROGRAMA DE EDUCAÇÃO INFANTIL SANTANDER/INSTITUTO AVISA LÁ.**

AÇÕES PEDAGÓGICAS



**REALIZAÇÃO DE VISITAS
PEDAGÓGICAS ÀS INSTITUIÇÕES DE
EDUCAÇÃO INFANTIL.**



PARTICIPAÇÃO DA EQUIPE TÉCNICA DA SEMED (FORMADORES LOCAIS) NOS ENCONTROS PRESENCIAIS DO AVISALÁ EM SÃO PAULO.



Realização dos encontros de formação do Programa de Educação Infantil Avisalá/Santander com gestores e coordenadores das escolas da zona urbana que atendem a Educação Infantil. (EIXO PEDAGÓGICO)



**Realização dos encontros de formação do Programa de Educação Infantil Avisalá/Santander com gestores e coordenadores das escolas da zona urbana que atendem a Educação Infantil.
(GESTÃO PARA SAÚDE E BEM ESTAR)**

VISITA DE SUPERVISÃO

- **Participação nos encontros de estudo, monitoramento e avaliação do PME.**
- **Realização de supervisão pedagógica em todas as instituições que atendem a Educação Infantil na zona urbana.**
- **Prestação atendimento à comunidade em suas reivindicações por vagas para a Educação infantil nas Unidades de Ensino.**



AÇÕES COORDENAÇÃO ESCOLAS DO CAMPO 2017



**CONSELHO DE CLASSE PARTICIPATIVO
REALIZADO DIA 28/04**



PROFISSIONAIS DA INFRAESTRUTURA



REALIZAÇÃO DA FEIRA DE USADOS



AÇÕES PEDAGÓGICAS:

**COORDENAÇÃO DE
PLANEJAMENTO E
INFORMÁTICA**



REVITALIZAÇÃO DO SISTEMA DE INFORMÁTICA DAS UNIDADES ESCOLARES.

- **Troca do acesso à Internet de 2MB para 4 e 8 MB**
- **Contrato firmado com a Click Net (Escolar Urbanas)**
- **Renovação do contrato com a BLZ NET - INTERNET ZONA RURAL (Euclides da Cunha e Canto de Vazante)**
- **Para o Canto de Vazante, estamos finalizando o processo de implantação de um ponto de internet WIFI gratuito para a comunidade.**



Gerenciamento do Sistema de Apoio à Gestão de Planos de Carreira e Remuneração – PCR da Rede Municipal de Educação de Guaraí.



Manutenção do Sistema Integrado de Gestão Escolar (SIGE), Implementação de funcionalidades, manutenção do banco de dados e assistência ao usuário com apoio na usabilidade do sistema. (Diário Escolar).

INSPEÇÃO E NORMAS

**LEVANTAMENTO DO NÚMERO DE ALUNOS
MATRICULADOS E FREQUENTES;**

UNIDADES ESCOLARES	Nº DE ALUNOS
CEMEIAQUARELA	198
ESCOLA MUN. JK	297
ESCOLA MUN. NÚCLEO EUCLIDES DA CUNHA	86
ESCOLA MUN. NÚCLEO SÃO MIGUEL	41
ESCOLA MUN. PROF^a. M^a DO SOCORRO	507
ESCOLA MUN. LUÍZ DE CAMÕES	197
ESCOLA MUN. SOSSEGO DA MAMÃE	495
ESCOLA MUN. LEÔNCIO DE SOUSA MIRANDA	353
TOTAL	2.174 ALUNOS

LEVANTAMENTO ATUALIZADO DO NÚMERO DE ALUNOS MATRICULADOS E FREQUENTES;

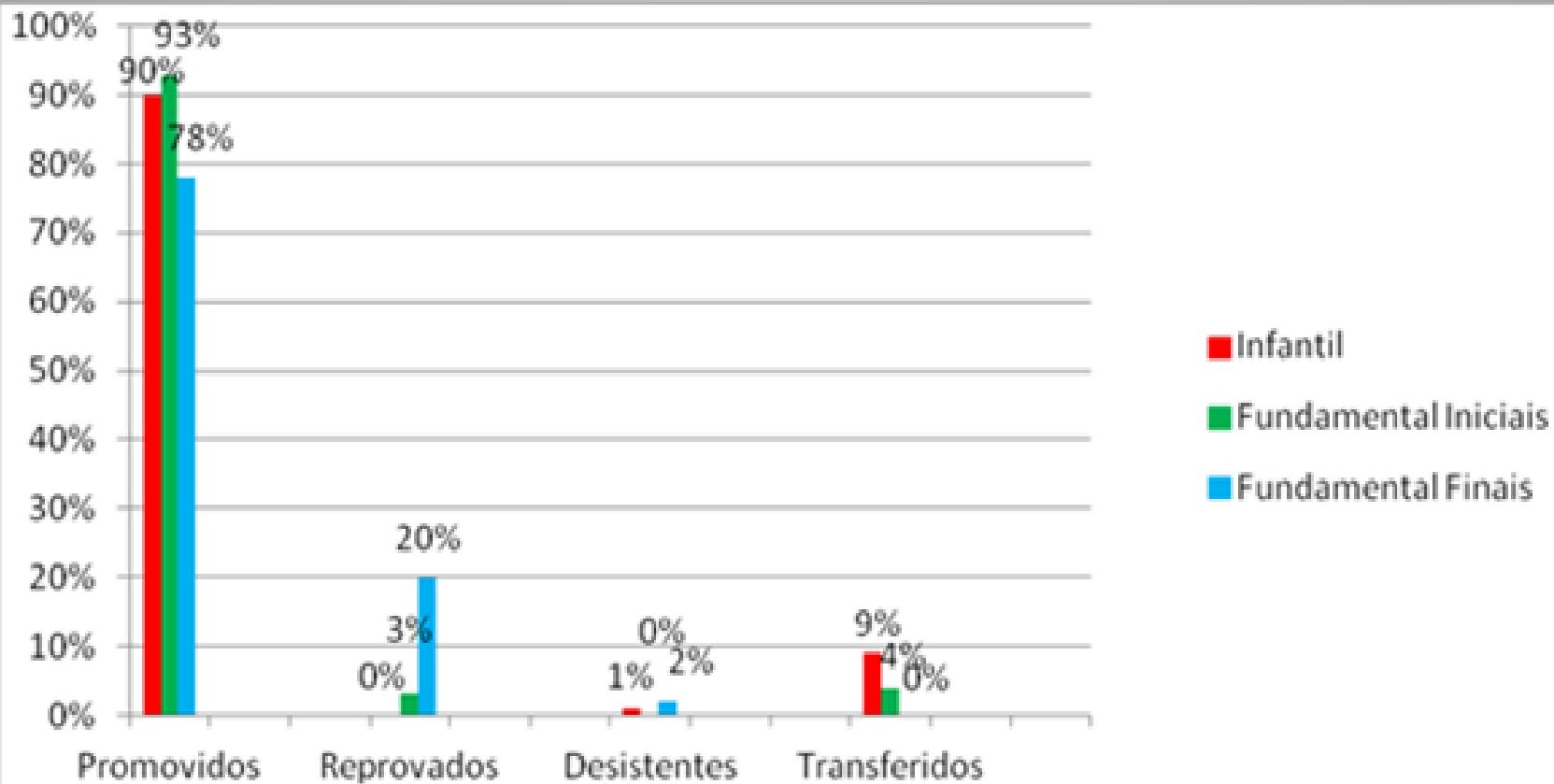

FONTE: Relatório do Educacenso da 2ª etapa de 2016, o qual foi realizado em 2017.

ÍNDICE DE APROVAÇÃO, REPROVAÇÃO, DESISTENTES E TRANSFERIDOS EFETIVADO NO ANO DE 2016

TURMAS	QUANTIDADE DE ALUNOS
1º ANO	-
2º ANO	5
3º ANO	12
4º ANO	26
5º ANO	14
TOTAL	57

FONTE: Diário de classe, maio de 2017, tolerância da idade para a distorção a cada dois anos.

TABELA DA DISTORÇÃO IDADE SÉRIE DOS ANOS INICIAIS ZONA URBANA E RURAL

TURMAS	QUANTIDADE DE ALUNOS
6º ANO	4
7º ANO	3
8º ANO	2
9º ANO	1
TOTAL	10

FONTE: Diário de classe, maio de 2017, tolerância da idade para a distorção a cada dois anos.

TABELA DA DISTORÇÃO IDADE SÉRIE DOS ANOS FINAIS ZONA RURAL

- Acompanhamento do Programa Bolsa Família **Escolas Particulares;**
- Acompanhamento do Programa Bolsa Família **Escolas Estaduais;**
- Acompanhamento do Programa Bolsa Família **Escolas Municipais.**

PROGRAMA BOLSA FAMÍLIA



AÇÃO DOS CONSELHOS



- **Auxílio na fiscalização do Cumprimento da Respeitável Reprimenda (Prestação de Serviço à Comunidade);**

Demanda	10
Relatórios Expedidos	16
Ofícios emitidos	16

**RESPONSÁVEL PELA DEMANDA DA
JUSTIÇA DE PRESTAÇÃO DE
SERVIÇO À COMUNIDADE**

**FUNDAÇÃO DE
DESENVOLVIMENTO
EDUCACIONAL DE
GUARAÍ – FUNDEG**

Declarações expedidas	08
Ofícios Emitidos	13
Atendimento a ex- funcionários	10
Solicitações de pareceres jurídicos	02
Visitas na Prefeitura e Banco do Brasil para tratar de assuntos da (FUNDEG) e outros...	38
GEFIP	04
RAIS	01
DIRF	01

**DIRETORA ADMINISTRATIVA E FINANCEIRA
DA FUNDAÇÃO DE DESENVOLVIMENTO
EDUCACIONAL DE GUARAÍ – FUNDEG**

AÇÕES REALIZADAS EM 2017

1º ENCONTRO DE FORMAÇÃO CONTINUADA DOS PROFISSIONAIS DA REDE MUNICIPAL DE EDUCAÇÃO 2017



Reunião com Gestores Escolares para estabelecimento de parceria com a Secretaria da Juventude, Esporte e Cultura para a realização de Projetos Educativos.





**VISITA DE
ACOMPANHAMENTO
PEDAGÓGICO NAS
ESCOLAS**





**POSSE DE SERVIDORES DO
CONCURSO 21 PROFESSORES/02
ASG**



**RENOVAÇÃO DO CONVÊNIO SEMED E A AABB
(ATENDIMENTO DE 100 CRIANÇAS)**



**RENOVAÇÃO DA PARCERIA PREFEITURA E FACULDADE
GUARAÍ – FAG
Desenvolvimento de Projetos e Estágio Obrigatório**



Reunião com as Coordenadoras da Educação Infantil, do Ensino Fundamental e Educação Especial/Programa Educação Infantil – PEI;



**REUNIÃO NAS ESCOLAS,
ATENDENDO ÀS DEMANDAS DE
CADA REALIDADE**



REALIZAÇÃO DE AVALIAÇÃO PARA DIRETORES ESCOLARES



Eleição dos Gestores - Dia 05/04/2017
Posse dos Diretores - Dia 18/04/2017

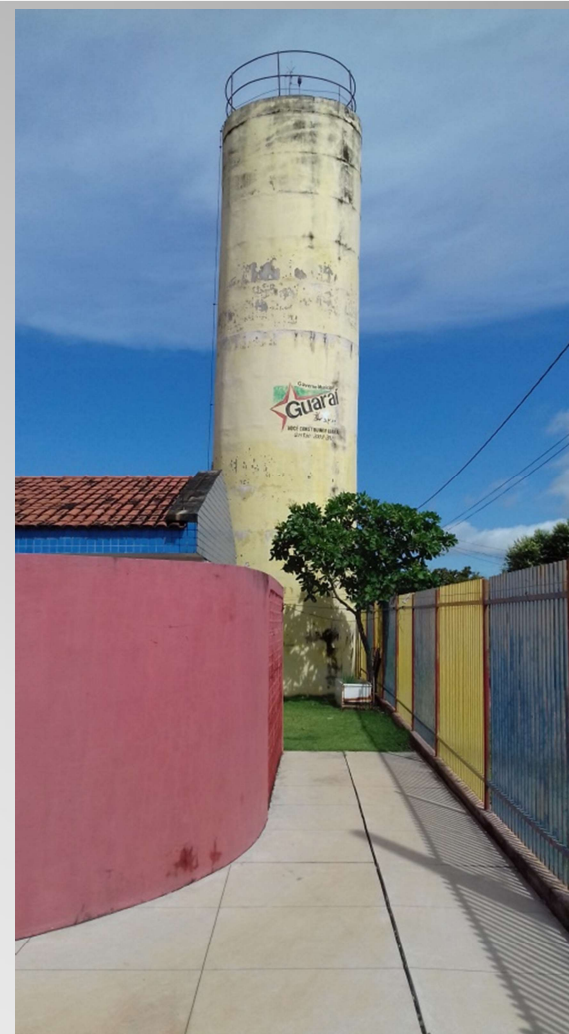

**LEVANTAMENTO DAS PRINCIPAIS MELHORIAS A SEREM
REALIZADAS NA INFRAESTRUTURA DAS ESCOLAS
(Mapeamento realizado)**



Envio de Técnicas da SEMED para participar de X Fórum da UNDIME em PALMAS sobre os programas do FNDE.

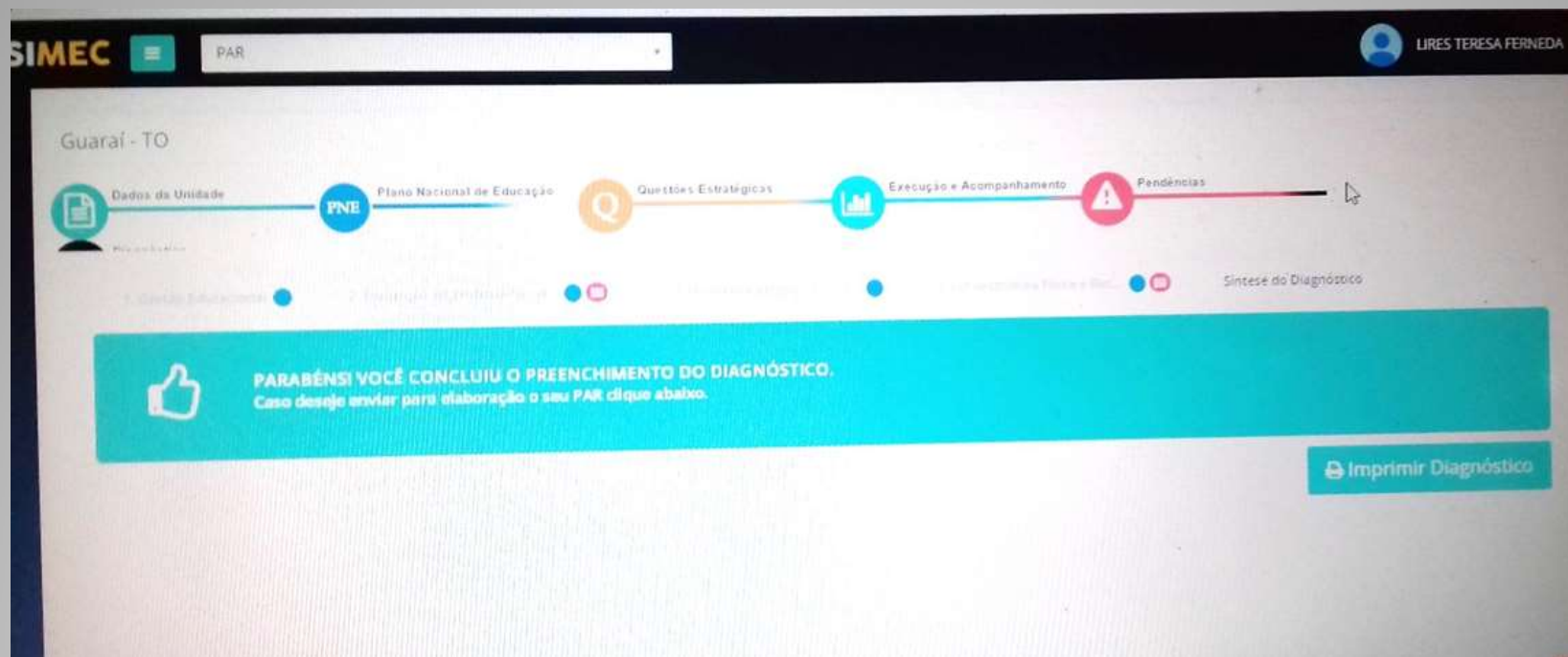

REGULARIZAÇÃO DE INFORMAÇÕES NA BASE DO SIMEC

**Dados sobre obras nos anos de
2011/2012/2013/2014/2015/2016
(Em fase de conclusão).**